

DRAC CRMH BOURGOGNE-FRANCHE-COMTÉ
Cathédrale Saint Bénigne

21 - DIJON



Restauration de la flèche - PRO
PLANS D'INSTALLATION DE CHANTIER

JUILLET 2025

Zone chantier
Zone de levage
Zone interdite au public pendant les levages

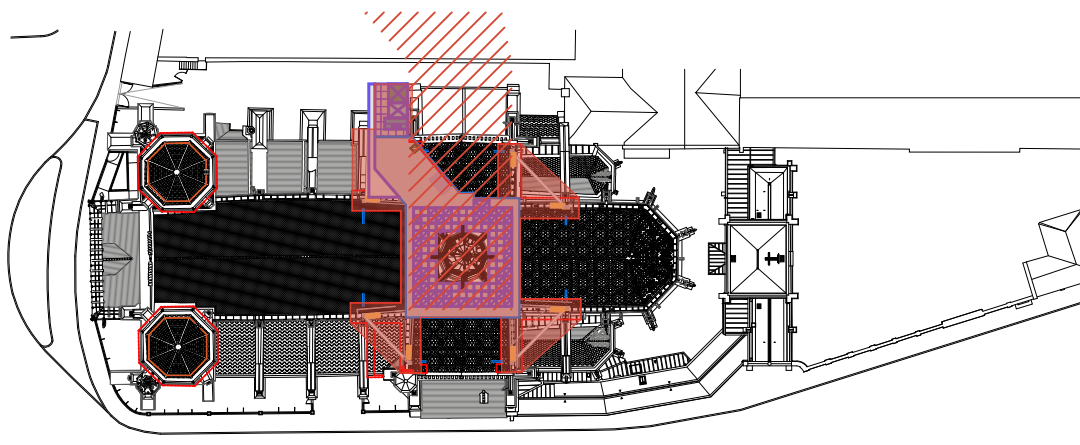

PLAN DE TOITURE

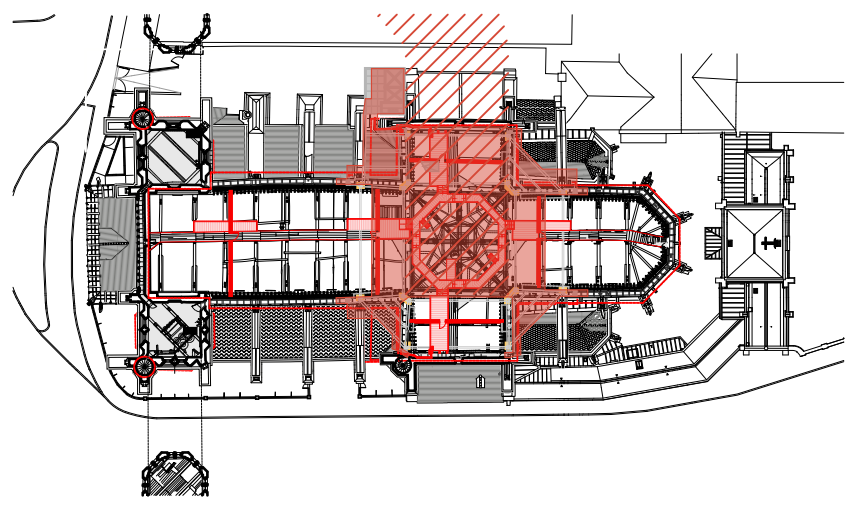

PLAN DE COMBLES

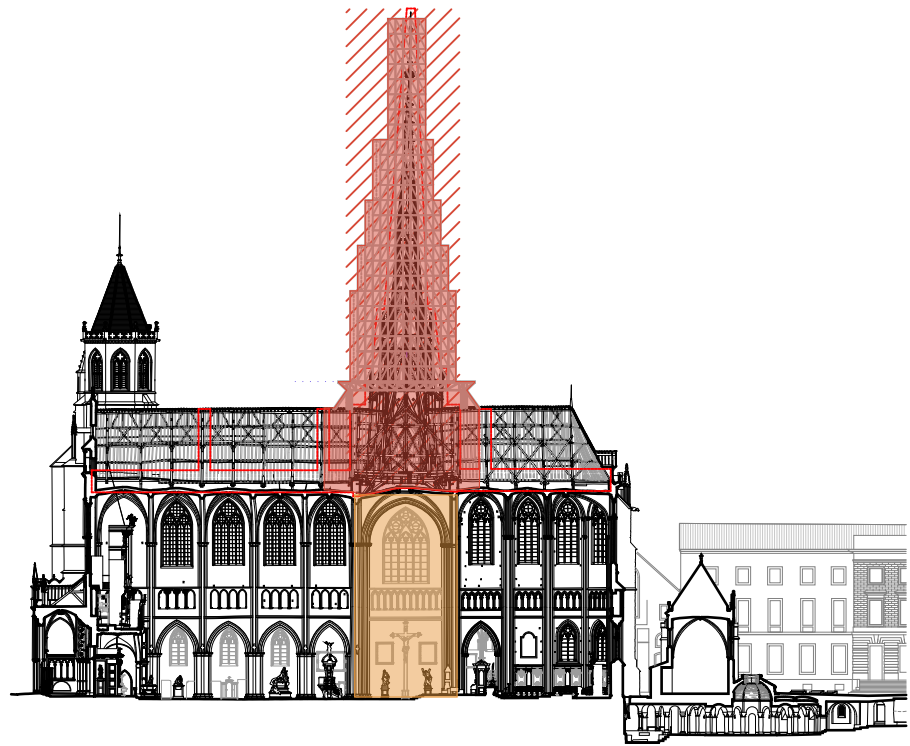

COUPE LONGITUDINALE

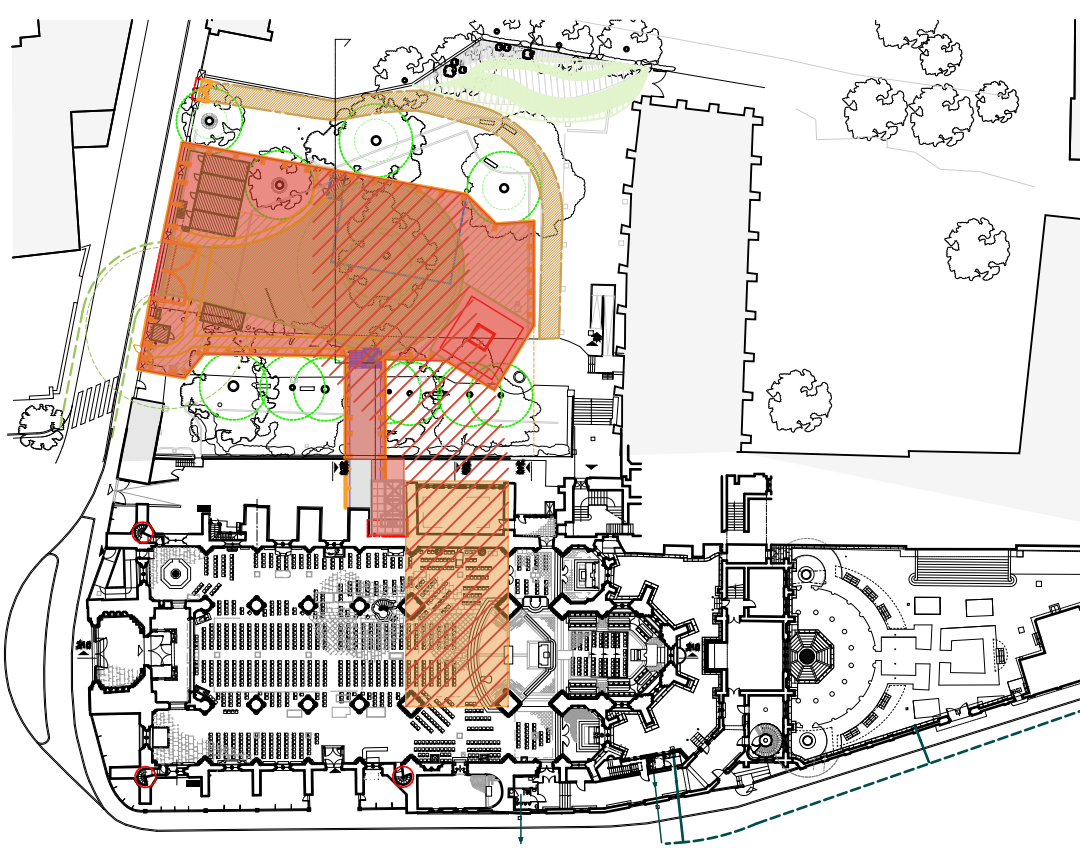

PLAN REZ-DE-JARDIN

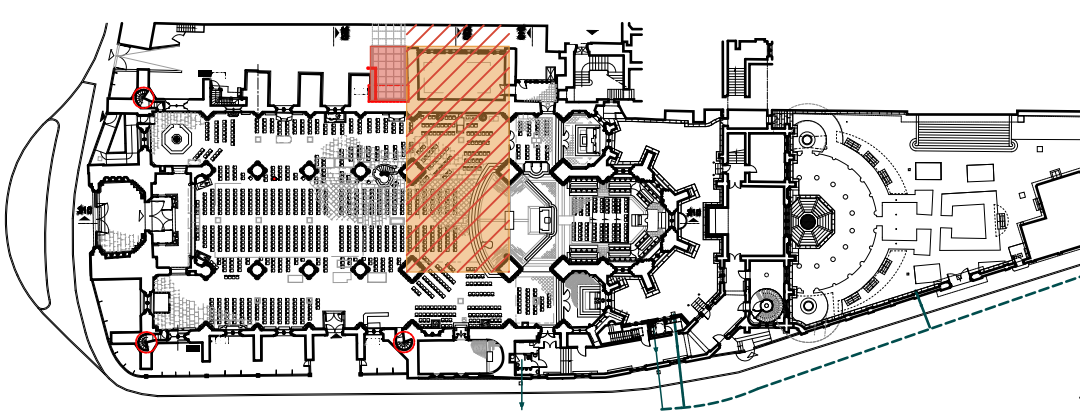

PLAN REZ-DE-CHAUSSE

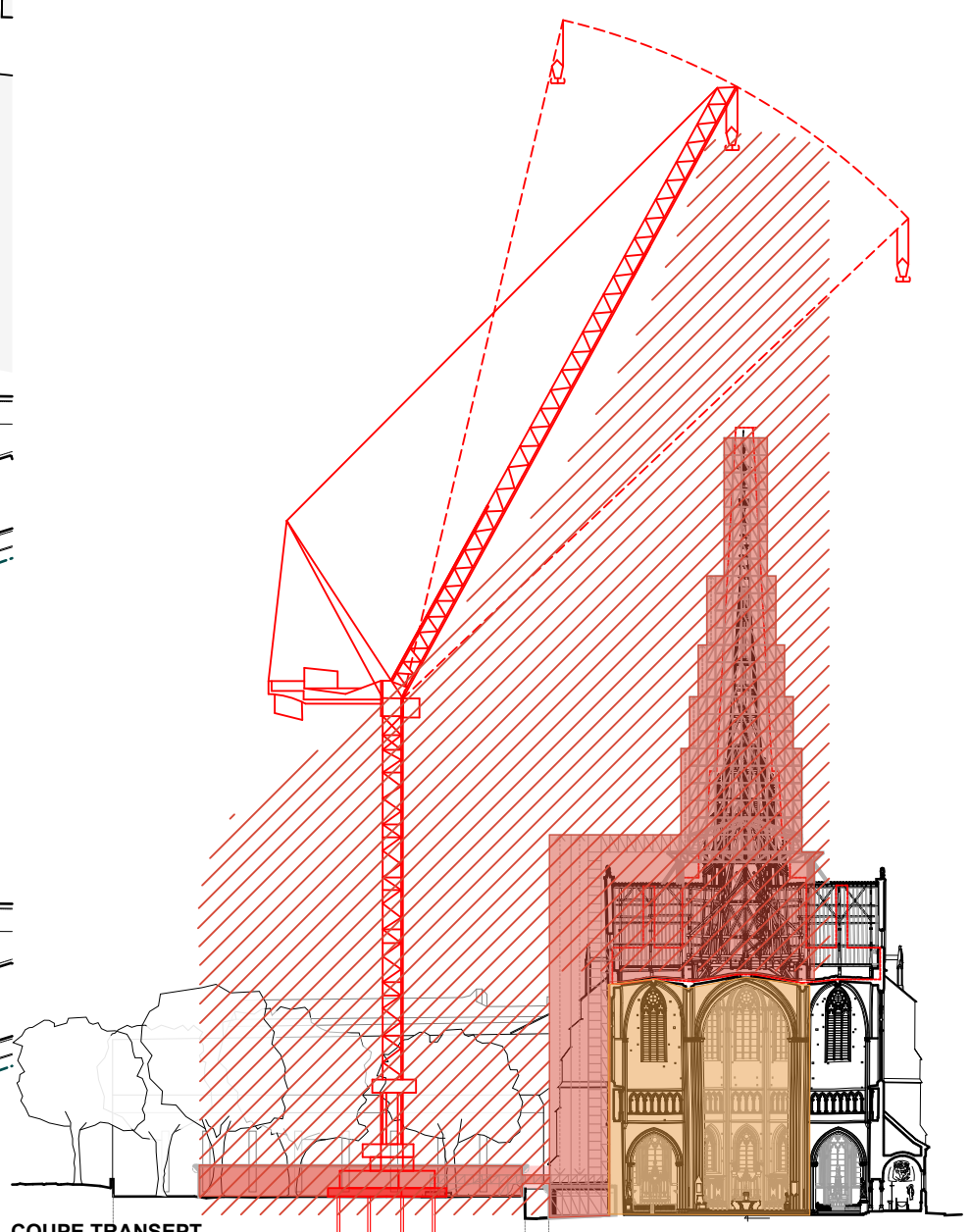

COUPE TRANSEPT

CRMH BOURGOGNE -
FRANCHE - COMTE

Cathédrale St-Bénigne
Place St Bénigne 21000 DIJON

RESTAURATION
DE LA FLECHE

PRO > JUILLET
2025
CHANTIER

ZONE CHANTIER

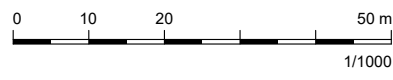

A ACMH
Martin BACOT
archipat
69009 LYON 04.37.24.71.50

A ARCHITECTE DU PATRIMOINE
François AUGER

E ECONOMISTE
Cabinet PILTE
75004 PARIS
01.46.10.41.25

S BET STRUCTURE
Le BE
69009 LYON
04.72.56.51.61

A 000 CH

MINISTÈRE
DE LA CULTURE
Direction générale
des patrimoines

PROJET : 1284

PLANS D'INSTALLATIONS DE CHANTIER

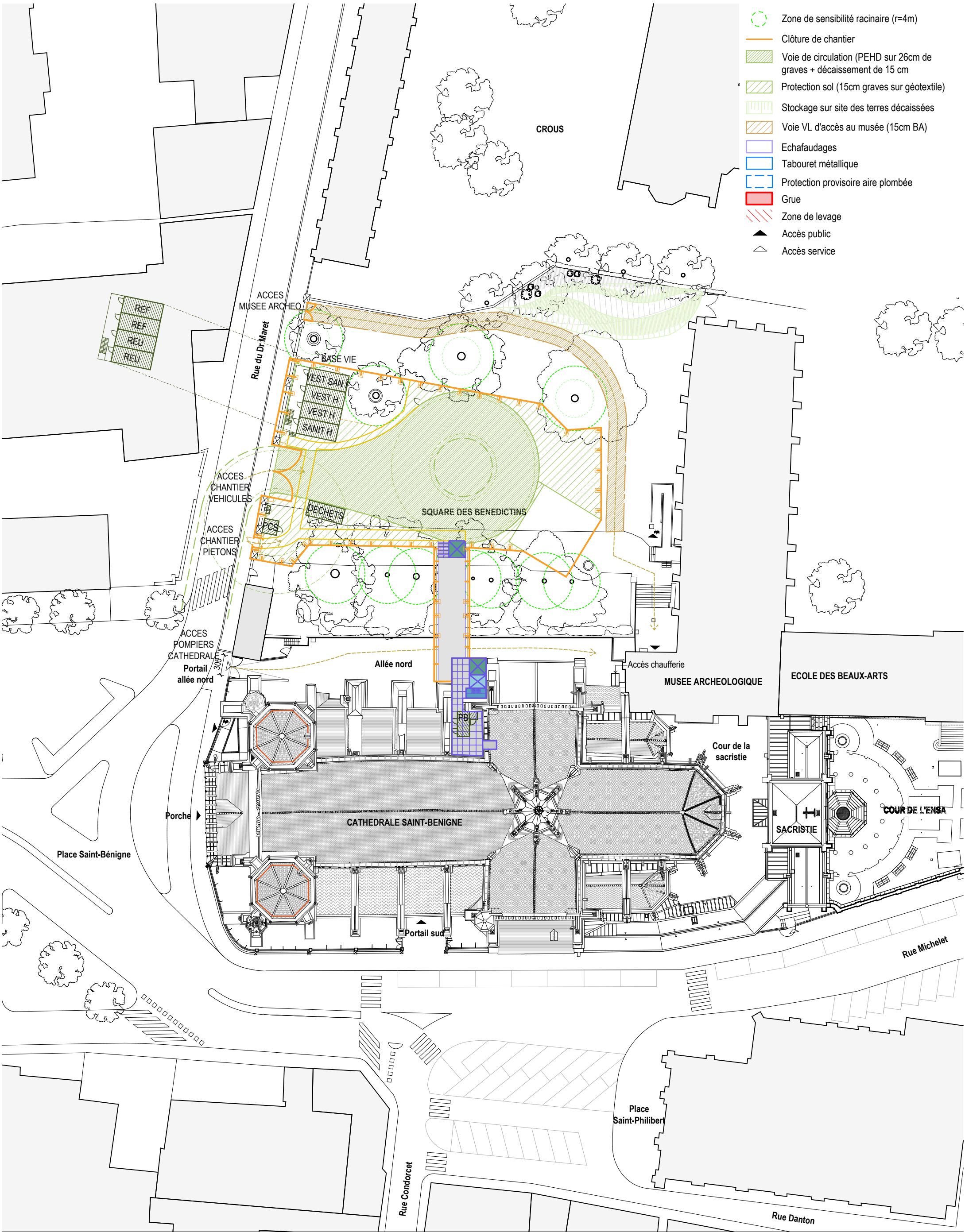

CRMH BOURGOGNE -
FRANCHE - COMTE

Cathédrale St-Bénigne
Place St Bénigne 21000 DIJON

RESTAURATION
DE LA FLECHE

PRO> JUILLET
2025
CHANTIER

PIC
SECURISATION
INCENDIE

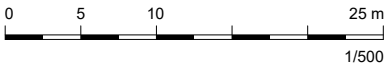

A ACMH
Martin BACOT
archipat
69009 LYON 04.37.24.71.50

A ARCHITECTE DU PATRIMOINE
François AUGER

E ECONOMISTE
Cabinet PILTE
75004 PARIS
01.46.10.41.25

S BET STRUCTURE
Le BE
69009 LYON
04.72.56.51.61

A 100 CH

MINISTÈRE
DE LA CULTURE
Direction générale
des patrimoines
PROJET : 1284

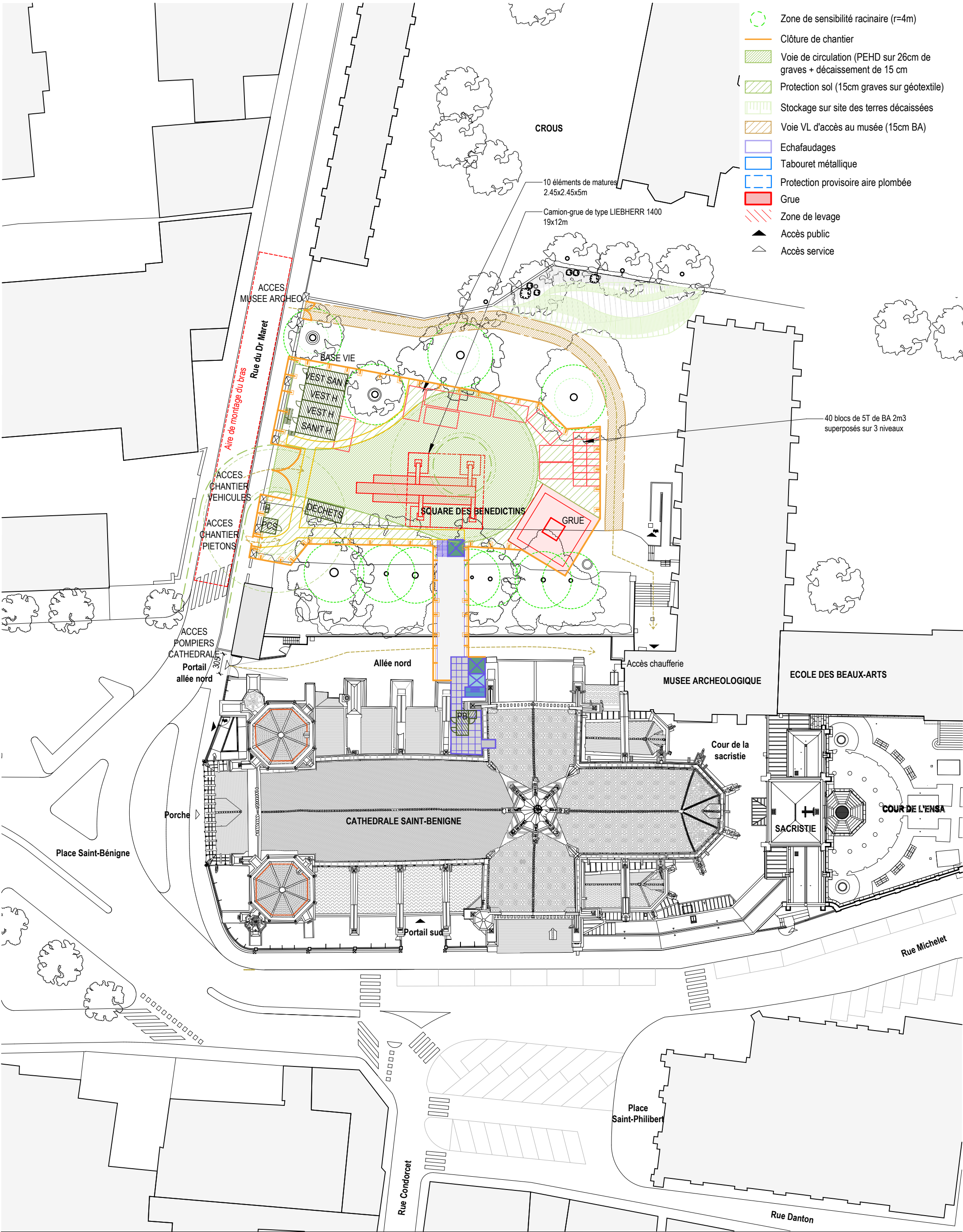

CRMH BOURGOGNE -
FRANCHE - COMTE

Cathédrale St-Bénigne
Place St Bénigne 21000 DIJON

RESTAURATION
DE LA FLECHE

PRO > JUILLET
2025
CHANTIER

PLAN DE
MONTAGE DE LA
GRUE

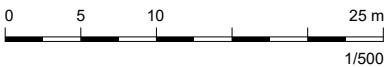

A ACMH
Martin BACOT
archipat
69009 LYON 04.37.24.71.50

A ARCHITECTE DU PATRIMOINE
François AUGER

E ECONOMISTE
Cabinet PILTE
75004 PARIS
01.46.10.41.25

S BET STRUCTURE
Le BE
69009 LYON
04.72.56.51.61

A 101 CH

MINISTÈRE
DE LA CULTURE
Direction générale
des patrimoines
PROJET : 1284

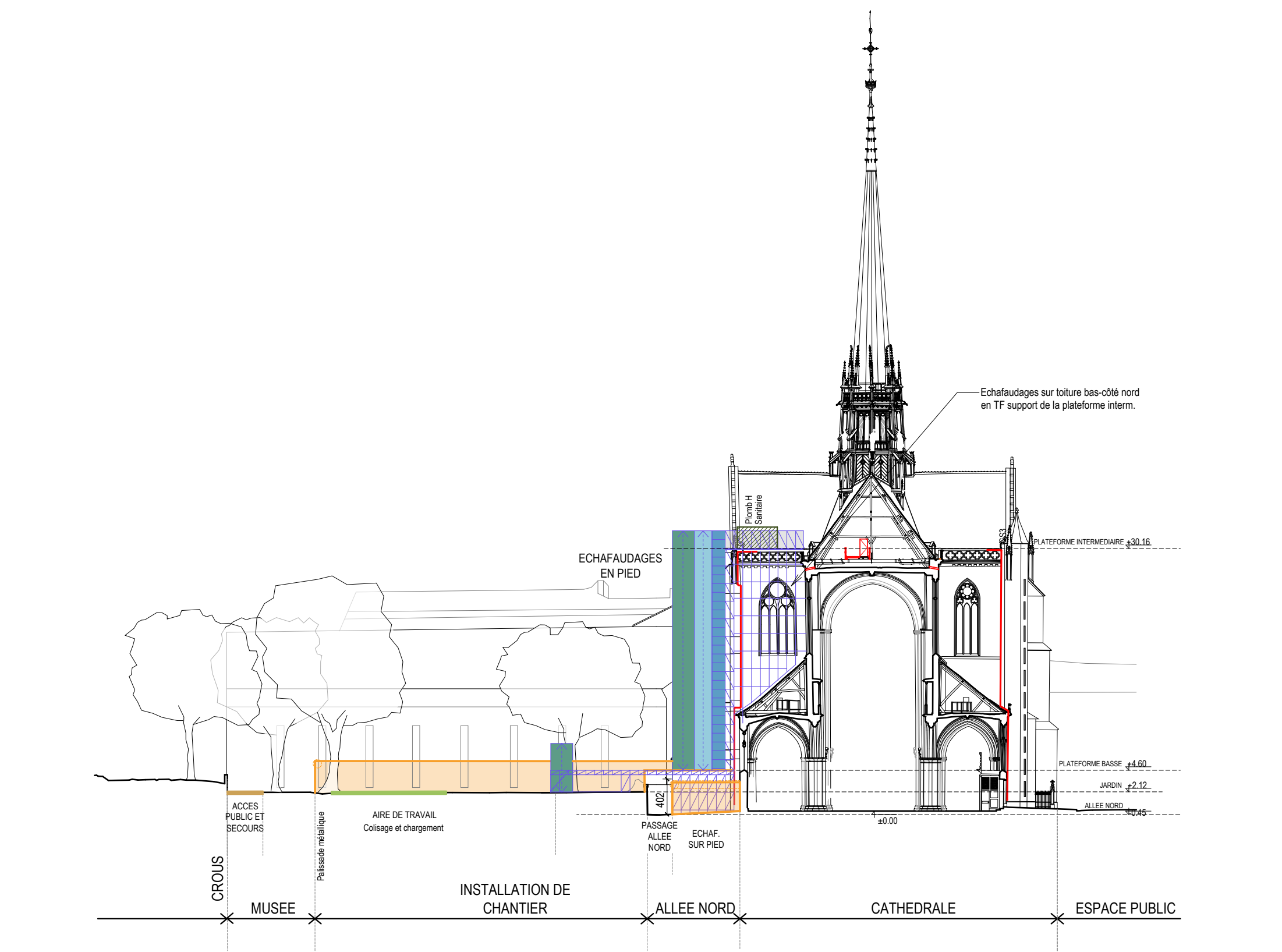

COUPE TRANSVERSALE

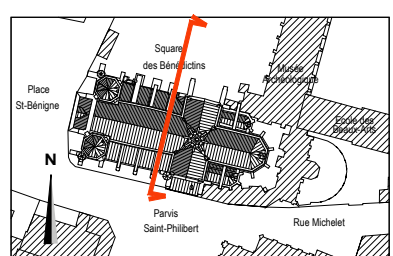

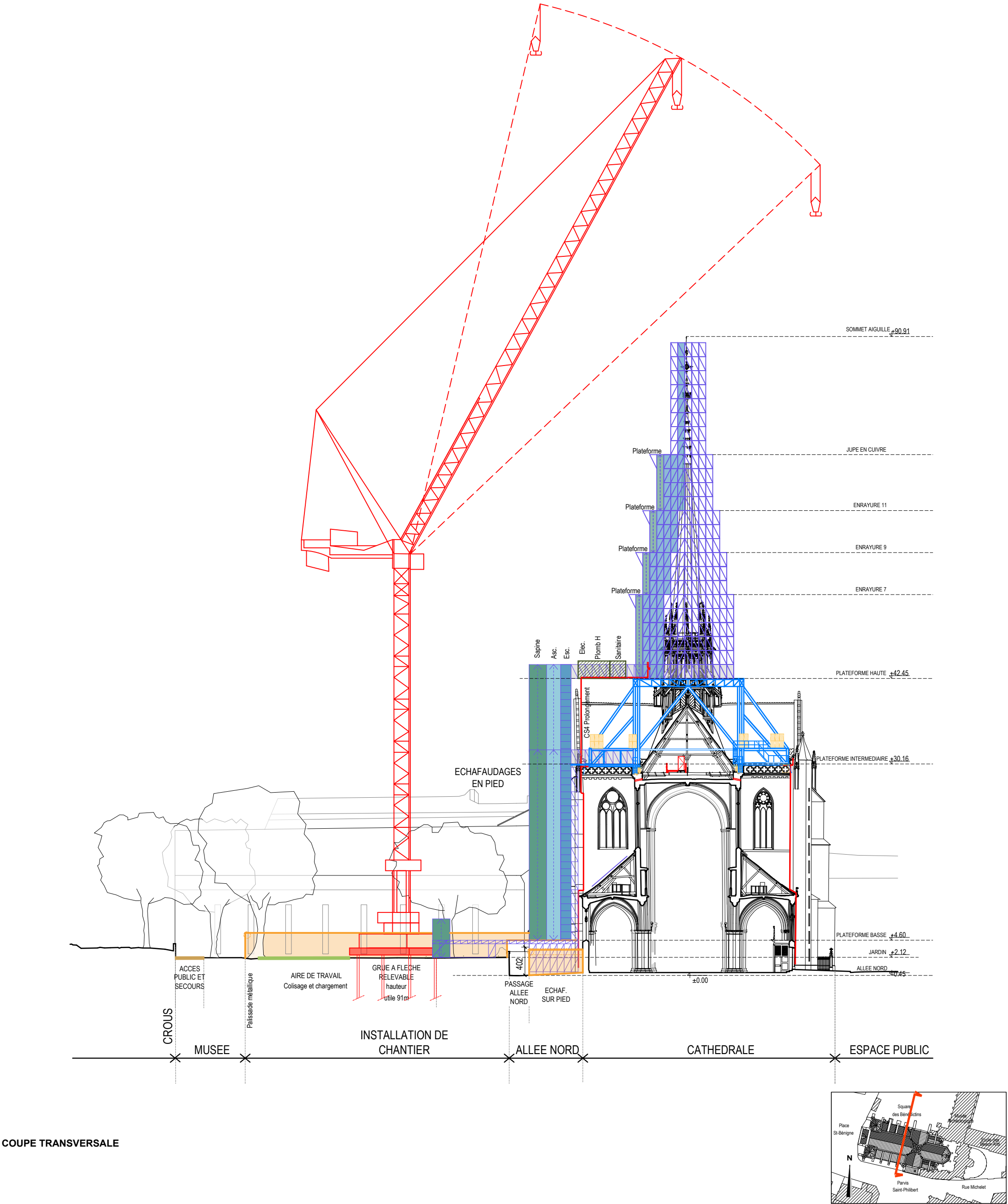

COUPE TRANSVERSALE

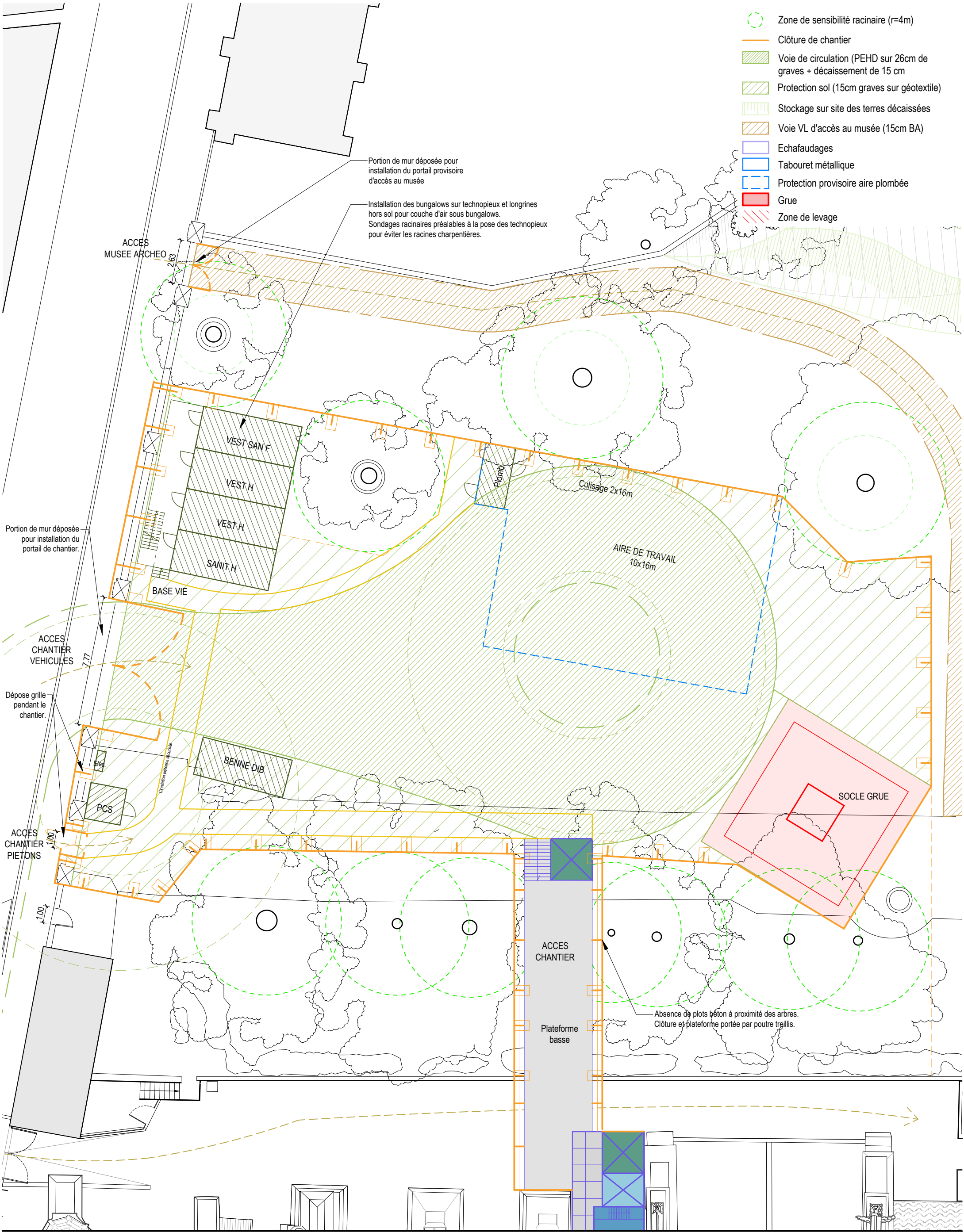

CRMH BOURGOGNE -
FRANCHE - COMTE

Cathédrale St-Bénigne
Place St Bénigne 21000 DIJON

RESTAURATION
DE LA FLECHE

PRO > JUILLET
2025
CHANTIER

PIC SQUARE



A ACMH
Martin BACOT
archipat
69009 LYON 04.37.24.71.50

A ARCHITECTE DU PATRIMOINE
François AUGER

E ECONOMISTE
Cabinet PILTE
75004 PARIS
01.46.10.41.25

S BET STRUCTURE
Le BE
69009 LYON
04.72.56.51.61

A 103 CH

MINISTÈRE
DE LA CULTURE
Direction générale
des patrimoines
PROJET : 1284

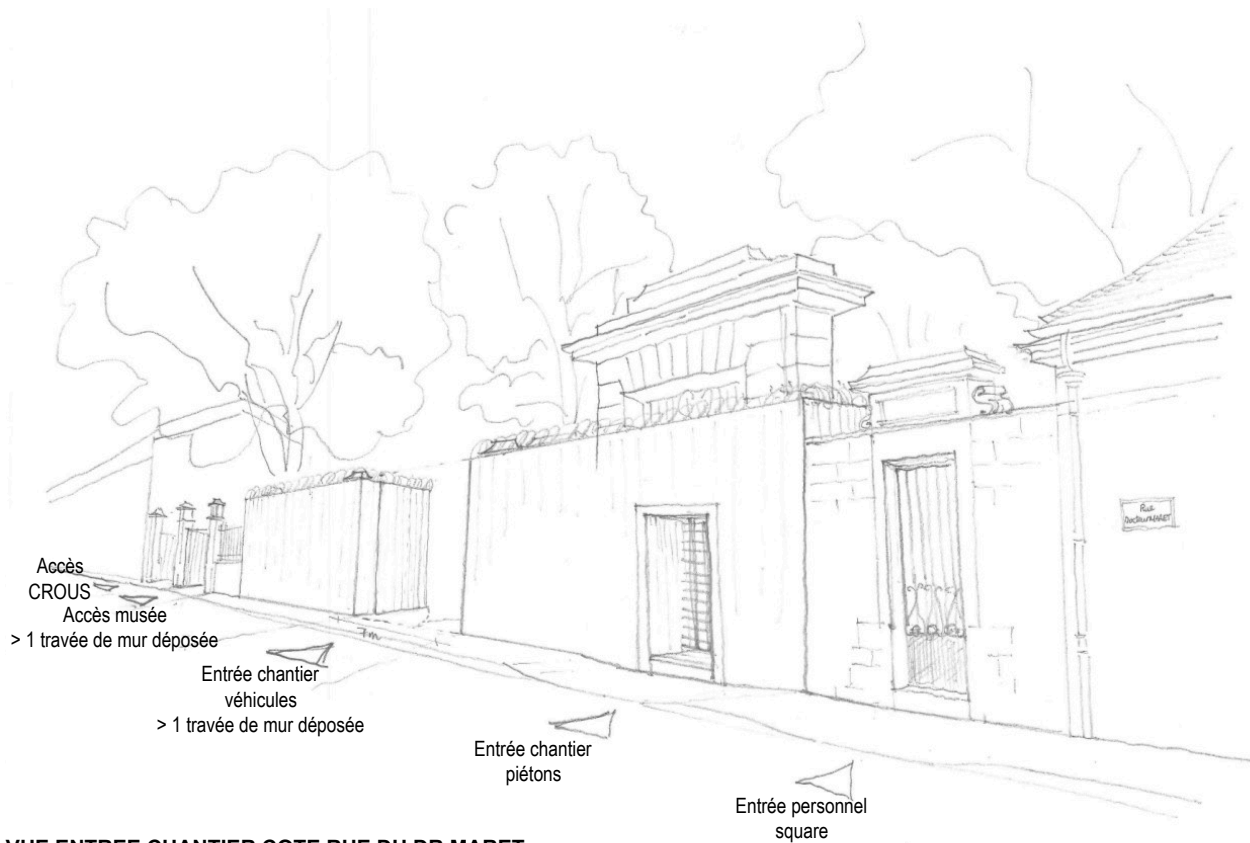

VUE ENTREE CHANTIER COTE RUE DU DR MARET

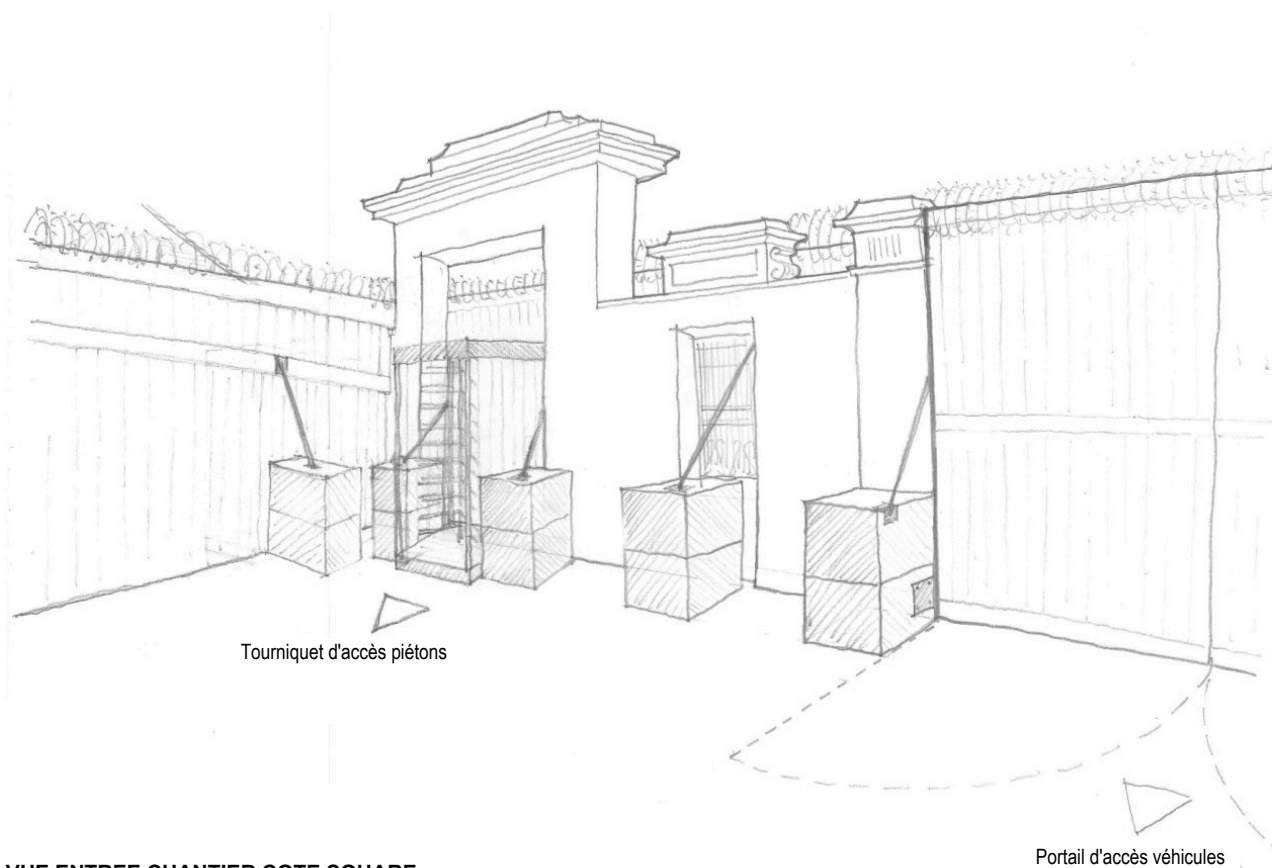

VUE ENTREE CHANTIER COTE SQUARE

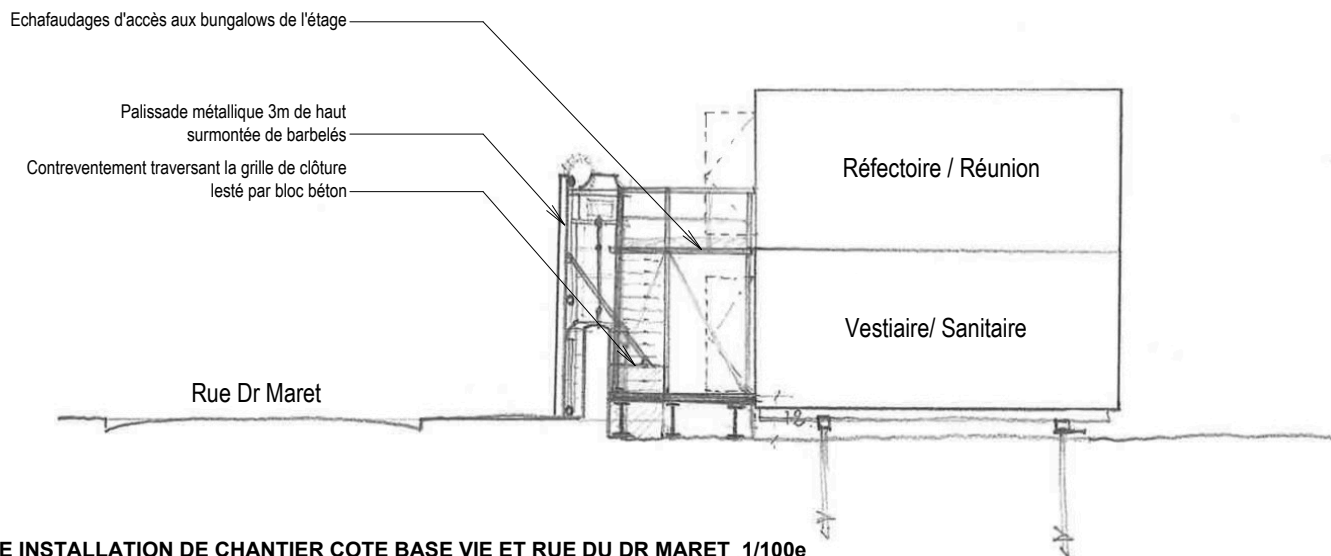

COUPE INSTALLATION DE CHANTIER COTE BASE VIE ET RUE DU DR MARET 1/100e

CRMH BOURGOGNE -
FRANCHE - COMTE

Cathédrale St-Bénigne
Place St Bénigne 21000 DIJON

RESTAURATION
DE LA FLECHE

PRO > JUILLET 2025
CHANTIER

DETAIL
INSTALLATION
DE CHANTIER

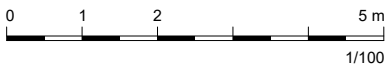

A ACMH
Martin BACOT
archipat
69009 LYON 04.37.24.71.50

A ARCHITECTE DU PATRIMOINE
François AUGER

E ECONOMISTE
Cabinet PILTE
75004 PARIS
01.46.10.41.25

S BET STRUCTURE
Le BE
69009 LYON
04.72.56.51.61

ECHAFAUDAGES

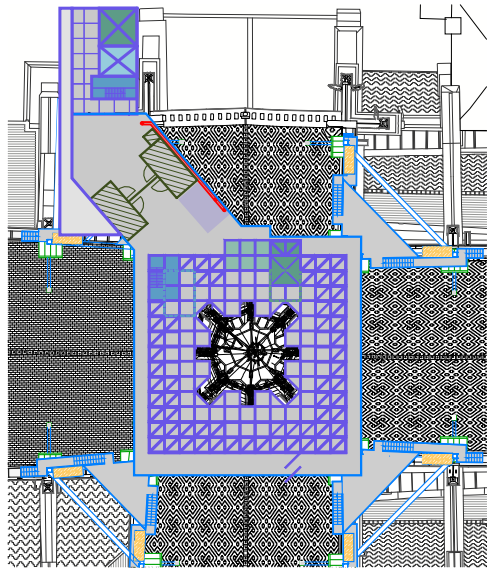

PLATEFORME HAUTE

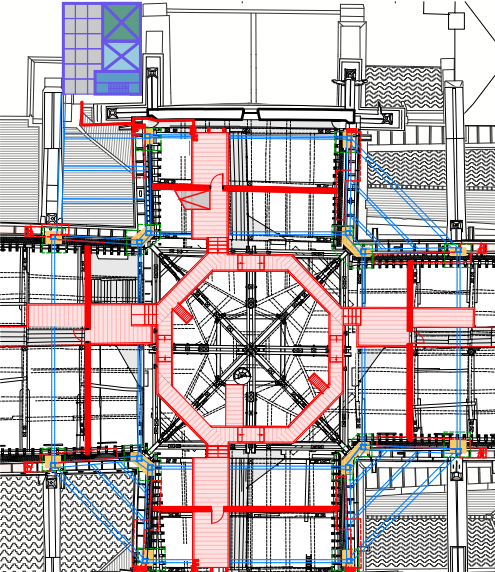

PLATEFORME INTERMEDIAIRE

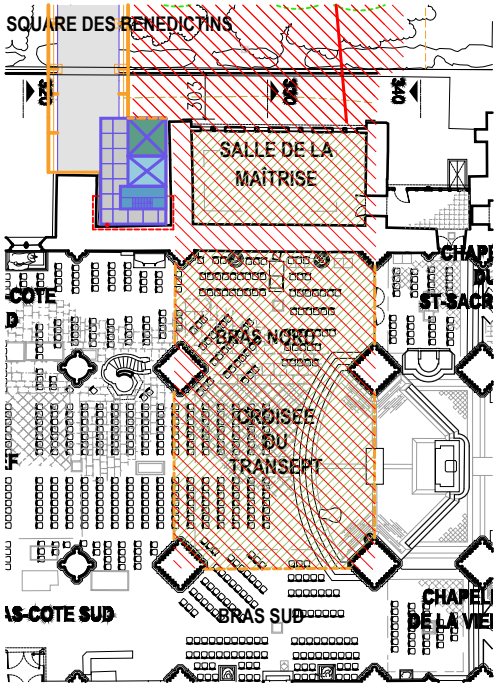

PLATEFORME BASSE

PLANS ECHAFAUDAGE

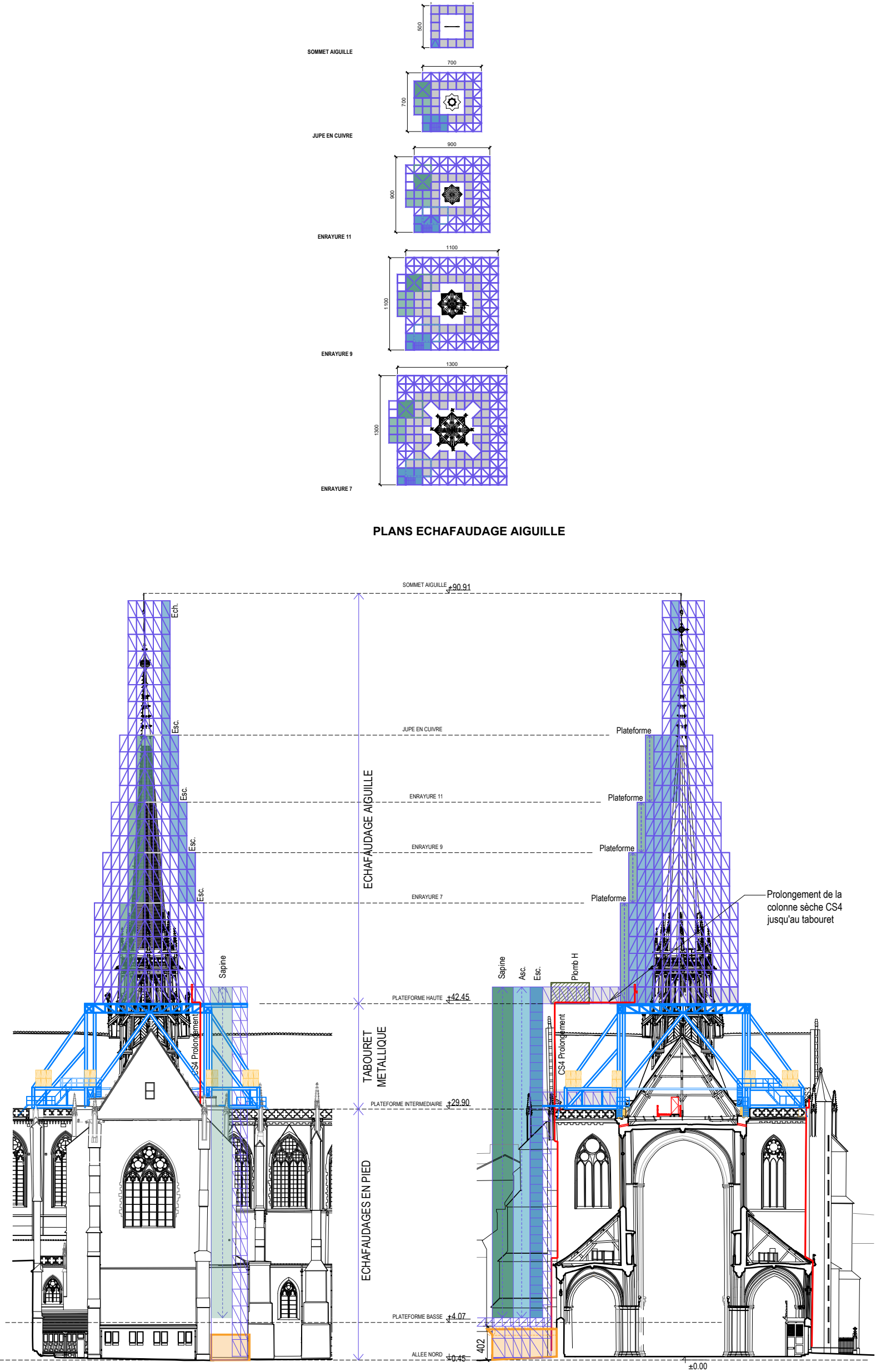

FACADE NORD

COUPE TRANSVERSALE

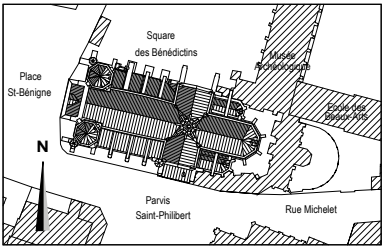

CRMH BOURGOGNE -
FRANCHE - COMTE

Cathédrale St-Bénigne
Place St Bénigne 21000 DIJON

RESTAURATION
DE LA FLECHE

PRO > JUILLET 2025
CHANTIER

ECHAFAUDAGES

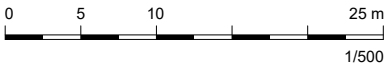

A ACMH
Martin BACOT
archipat
69009 LYON 04.37.24.71.50

A ARCHITECTE DU PATRIMOINE
François AUGER

E ECONOMISTE
Cabinet PILTE
75004 PARIS
01.46.10.41.25

S BET STRUCTURE
Le BE
69009 LYON
04.72.56.51.61



MINISTÈRE DE LA CULTURE
Direction générale des patrimoines
PROJET : 1284

- Zone de levage
- Zone interdite au public pendant les levages
- Barriérage amovible

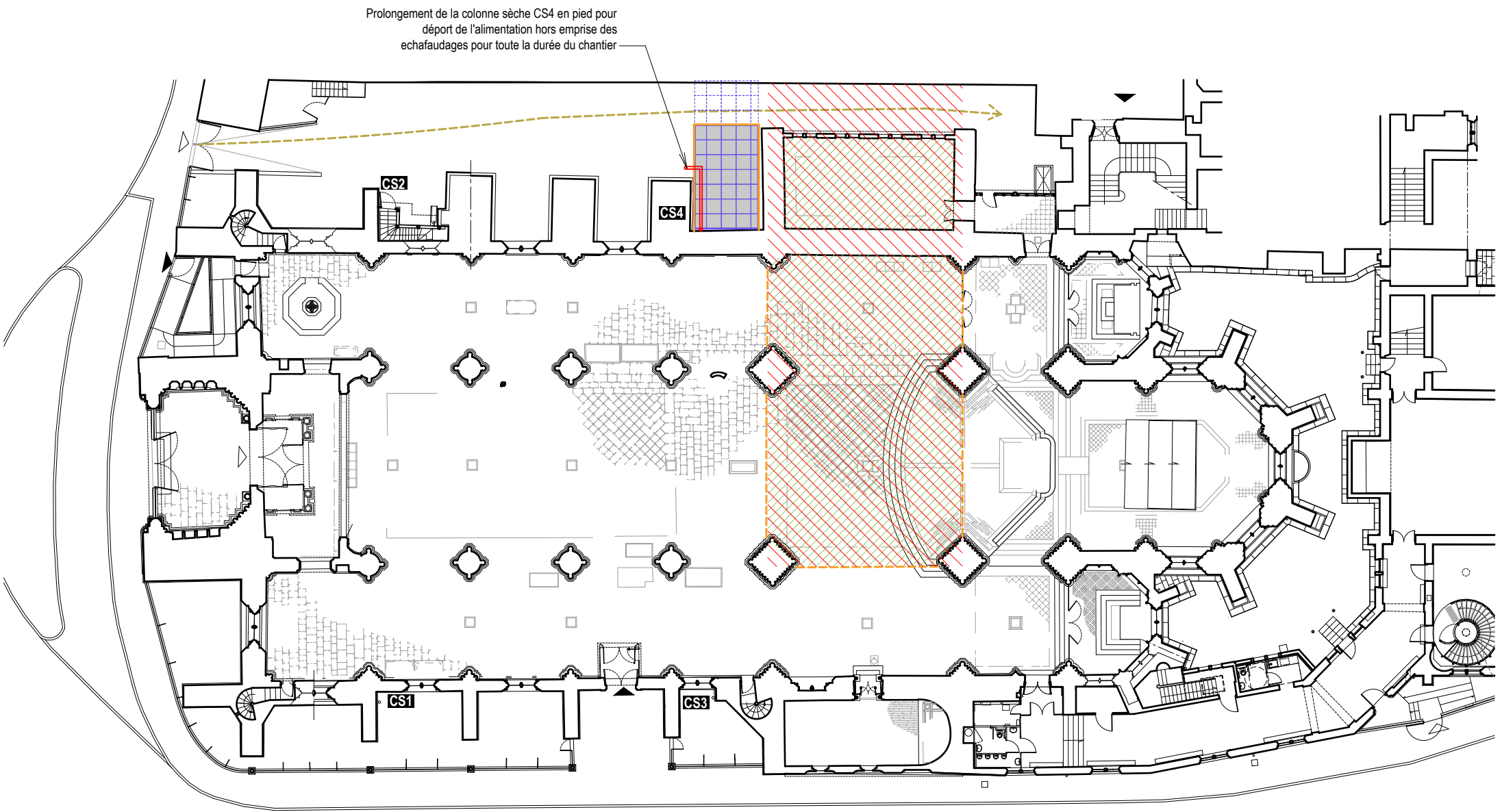

CRMH BOURGOGNE -
FRANCHE - COMTE

Cathédrale St-Bénigne
Place St Bénigne 21000 DIJON

RESTAURATION
DE LA FLECHE

PRO > JUILLET
2025
CHANTIER

PLAN DE RDC DE
CHANTIER

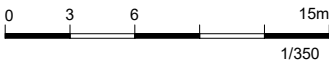

A ACMH
Martin BACOT
archipat
69009 LYON 04.37.24.71.50

A ARCHITECTE DU PATRIMOINE
François AUGER

E ECONOMISTE
Cabinet PILTE
75004 PARIS
01.46.10.41.25

S BET STRUCTURE
Le BE
69009 LYON
04.72.56.51.61

A 120 CH

MINISTÈRE
DE LA CULTURE
Liberté
Égalité
Fraternité
Direction générale
des patrimoines

PROJET : 1284

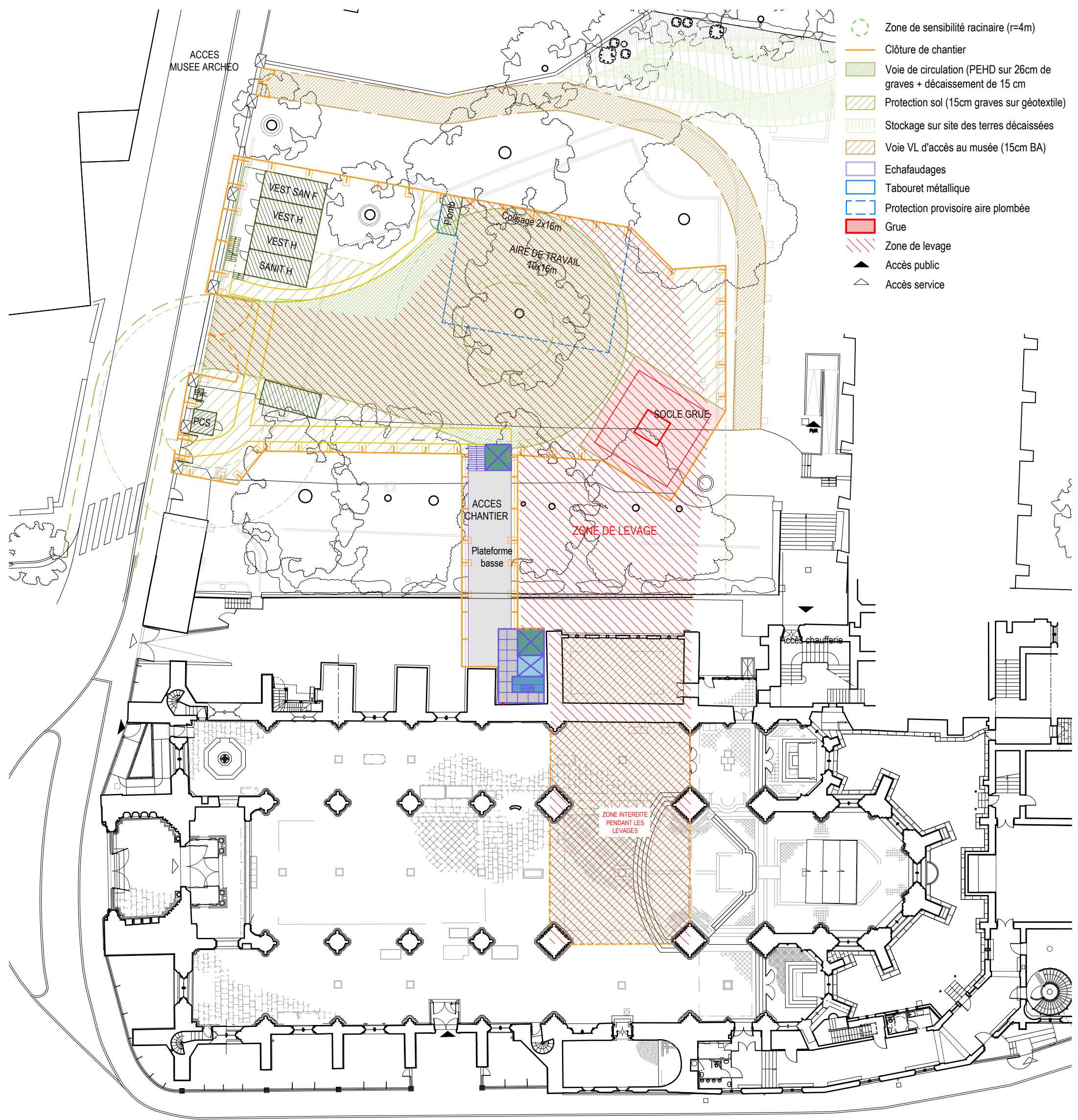

- Zone de sensibilité racinaire (r=4m)
- Clôture de chantier
- Voie de circulation (PEHD sur 26cm de graves + décaissement de 15 cm)
- Protection sol (15cm graves sur géotextile)
- Stockage sur site des terres décaissées
- Voie VL d'accès au musée (15cm BA)
- Echafaudages
- Tabouret métallique
- Protection provisoire aire plombée
- Grue
- Zone de levage
- Accès public
- Accès service

CRMH BOURGOGNE -
FRANCHE - COMTE

Cathédrale St-Bénigne
Place St Bénigne 21000 DIJON

RESTAURATION
DE LA FLECHE

PRO JUILLET 2025
CHANTIER

PLAN DE REZ-DE-JARDIN DE CHANTIER



A ACMH
Martin BACOT
archipat
69009 LYON 04.37.24.71.50

A ARCHITECTE DU PATRIMOINE
François AUGER

E ECONOMISTE
Cabinet PILTE
75004 PARIS
01.46.10.41.25

S BET STRUCTURE
Le BE
69009 LYON
04.72.56.51.61



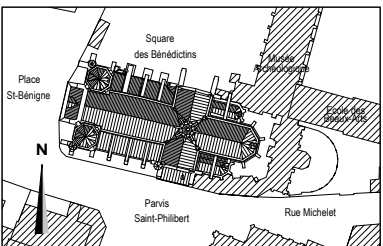
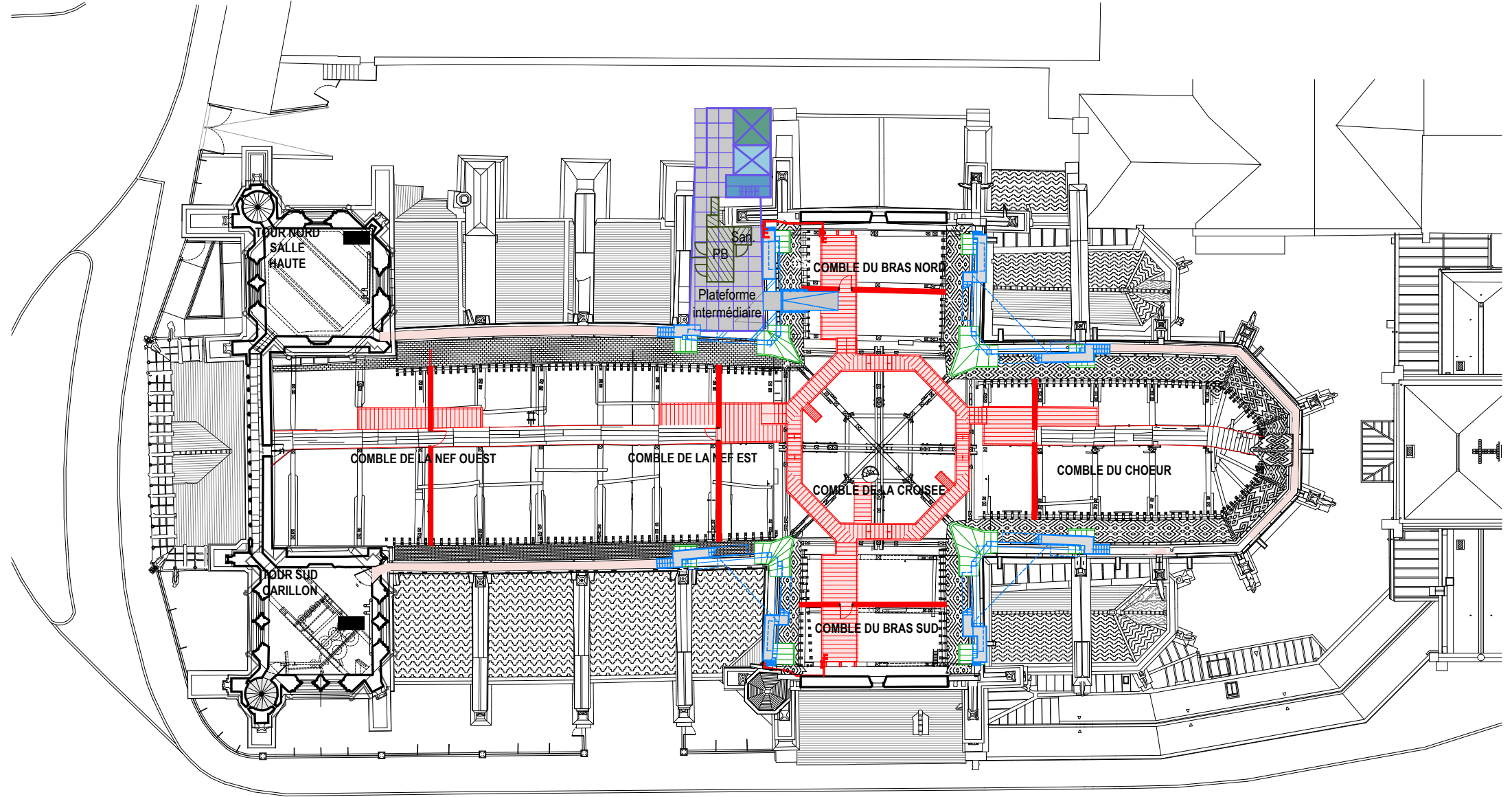

CRMH BOURGOGNE -
FRANCHE - COMTE

Cathédrale St-Bénigne
Place St Bénigne 21000 DIJON

RESTAURATION
DE LA FLECHE

PRO > JUILLET
2025
CHANTIER

PLAN DE COMBLE DE CHANTIER

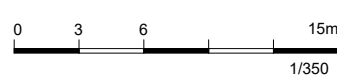

A ACMH
Martin BACOT
archipat
69009 LYON 04.37.24.71.50

A ARCHITECTE DU PATRIMOINE
François AUGER

E ECONOMISTE
Cabinet PILTE
75004 PARIS
01.46.10.41.25

S BET STRUCTURE
Le BE
69009 LYON
04.72.56.51.61

A 150 CH

**MINISTÈRE
DE LA CULTURE** | Direction générale
des patrimoines
PROJET : 1284

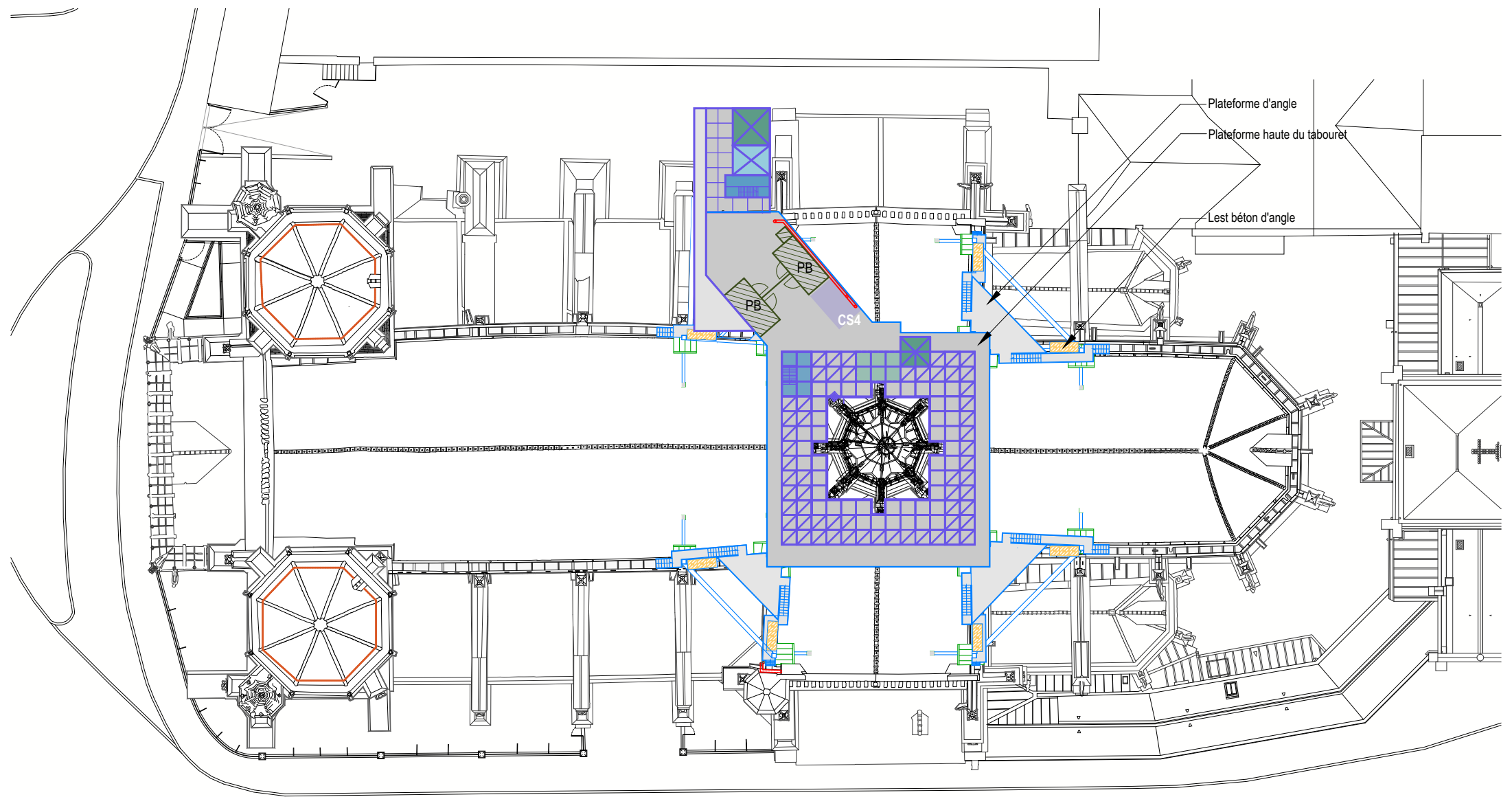

CRMH BOURGOGNE -
FRANCHE - COMTE

Cathédrale St-Bénigne
Place St Bénigne 21000 DIJON

RESTAURATION
DE LA FLECHE

PRO > JUILLET 2025
CHANTIER

PLAN DE
TOITURE DE
CHANTIER

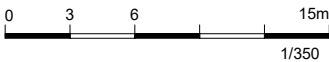

A ACMH
Martin BACOT
archipat
69009 LYON 04.37.24.71.50

A ARCHITECTE DU PATRIMOINE
François AUGER

E ECONOMISTE
Cabinet PILTE
75004 PARIS
01.46.10.41.25

S BET STRUCTURE
Le BE
69009 LYON
04.72.56.51.61

A 160 CH

MINISTÈRE
DE LA CULTURE
Liberté
Égalité
Fraternité
Direction générale
des patrimoines

PROJET : 1284

I. _

TABOURET

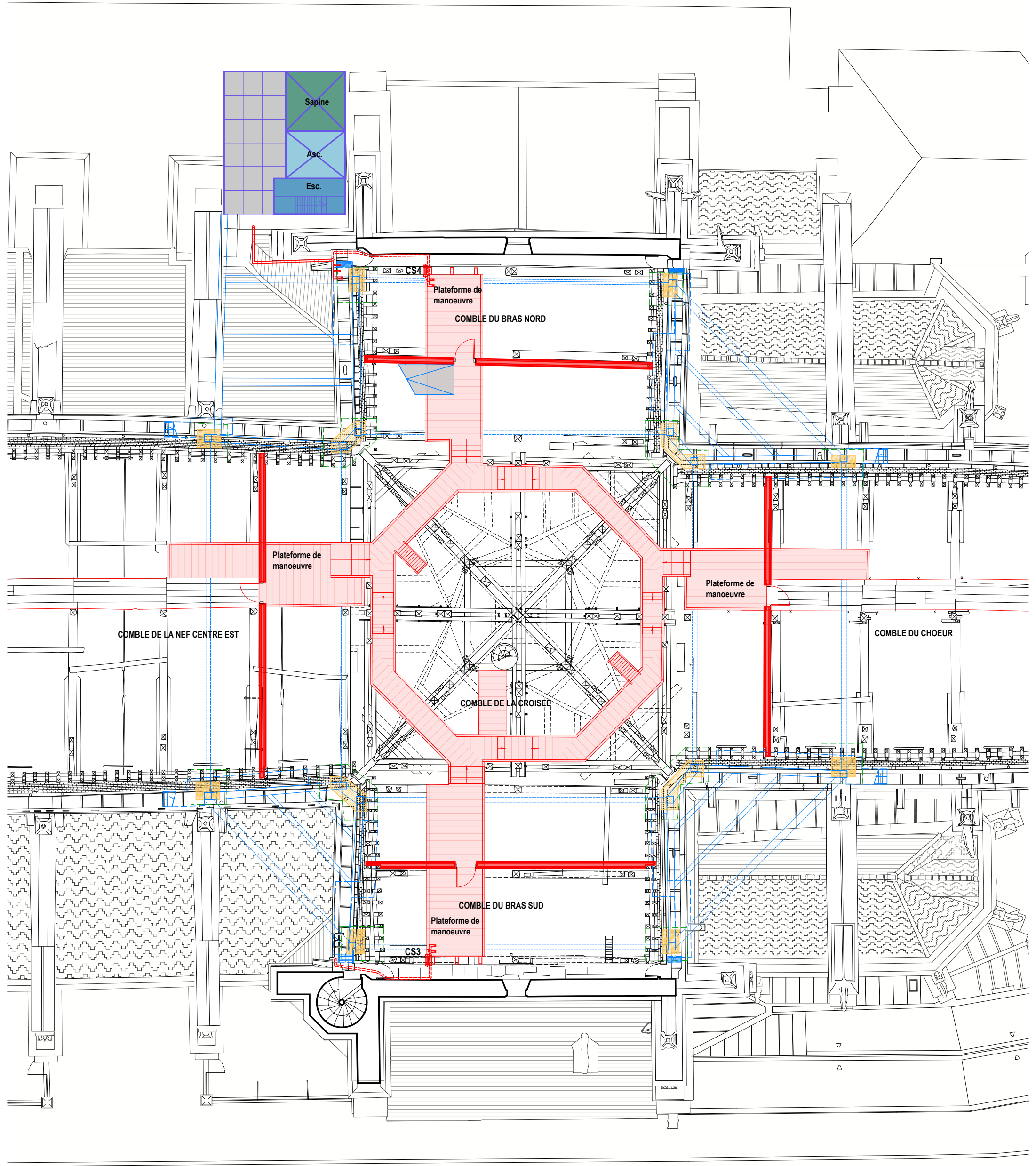

CRMH BOURGOGNE -
FRANCHE - COMTE

Cathédrale St-Bénigne
Place St Bénigne 21000 DIJON

RESTAURATION
DE LA FLECHE

PRO > JUILLET
2025
CHANTIER

PLAN CROISÉE NIV. CHÉNEAUX

0 1,5 3 7,5 m
1/150

A ACMH
Martin BACOT
archipat
69009 LYON 04.37.24.71.50

A ARCHITECTE DU PATRIMOINE
François AUGER

E ECONOMISTE
Cabinet PILTE
75004 PARIS
01.46.10.41.25

S BET STRUCTURE
Le BE
69009 LYON
04.72.56.51.61

A 151 CH

**MINISTÈRE
DE LA CULTURE**
Liberté
Égalité
Fraternité

Direction générale
des patrimoines

PROJET : 1284

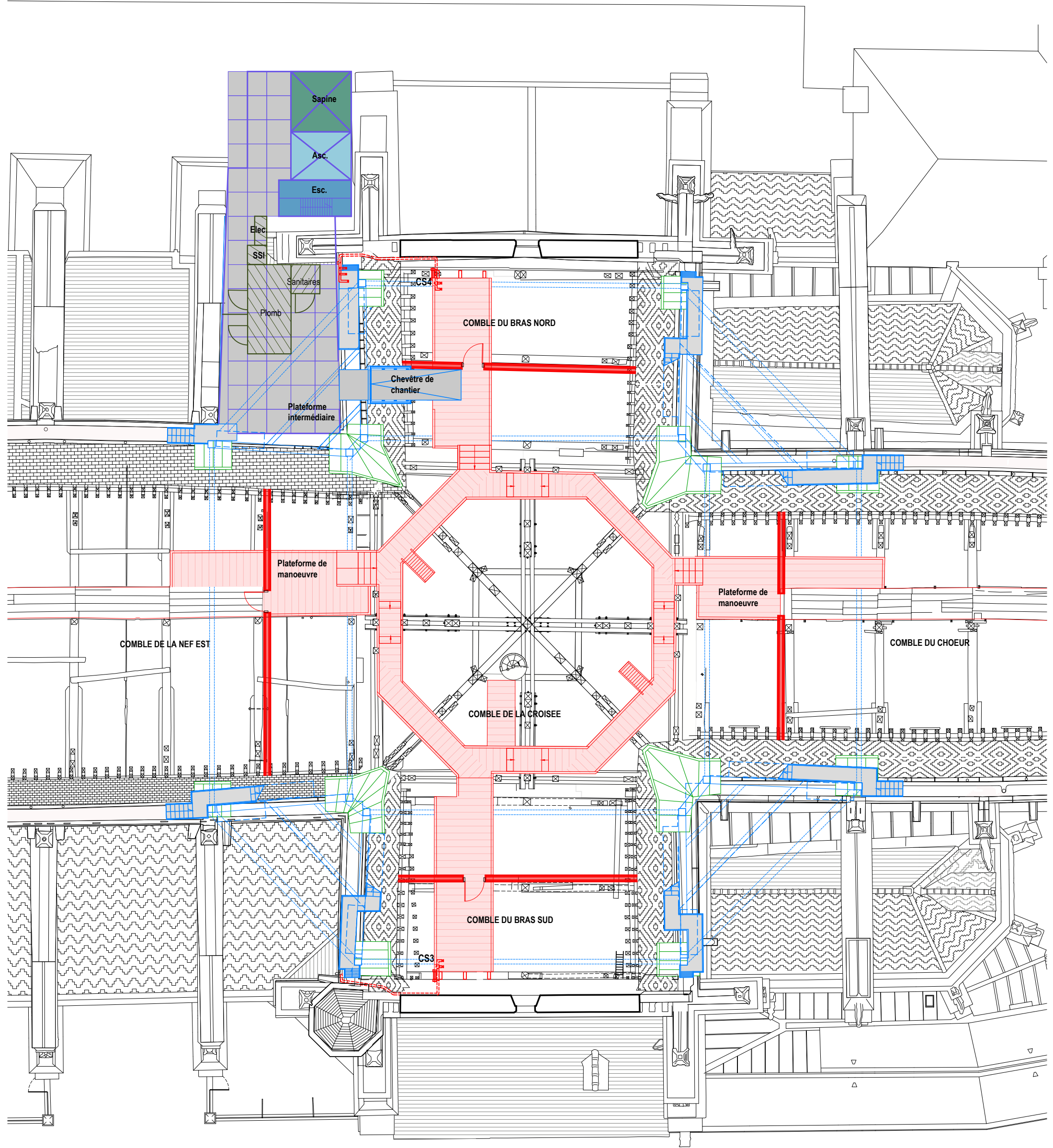

CRMH BOURGOGNE -
FRANCHE - COMTE

Cathédrale St-Bénigne
Place St Bénigne 21000 DIJON

RESTAURATION
DE LA FLECHE

PRO > JUILLET
2025
CHANTIER

PLAN CROISÉE NIV. MAIN COURANTE

0 1,5 3 7,5 m
1/150

A ACMH
Martin BACOT
archipat
69009 LYON 04.37.24.71.50

A ARCHITECTE DU PATRIMOINE
François AUGER

E ECONOMISTE
Cabinet PILTE
75004 PARIS
01.46.10.41.25

S BET STRUCTURE
Le BE
69009 LYON
04.72.56.51.61

A 152 CH

 MINISTÈRE
DE LA CULTURE
*Liberté
Égalité
Fraternité*

Direction générale
des patrimoines

PROJET : 1284

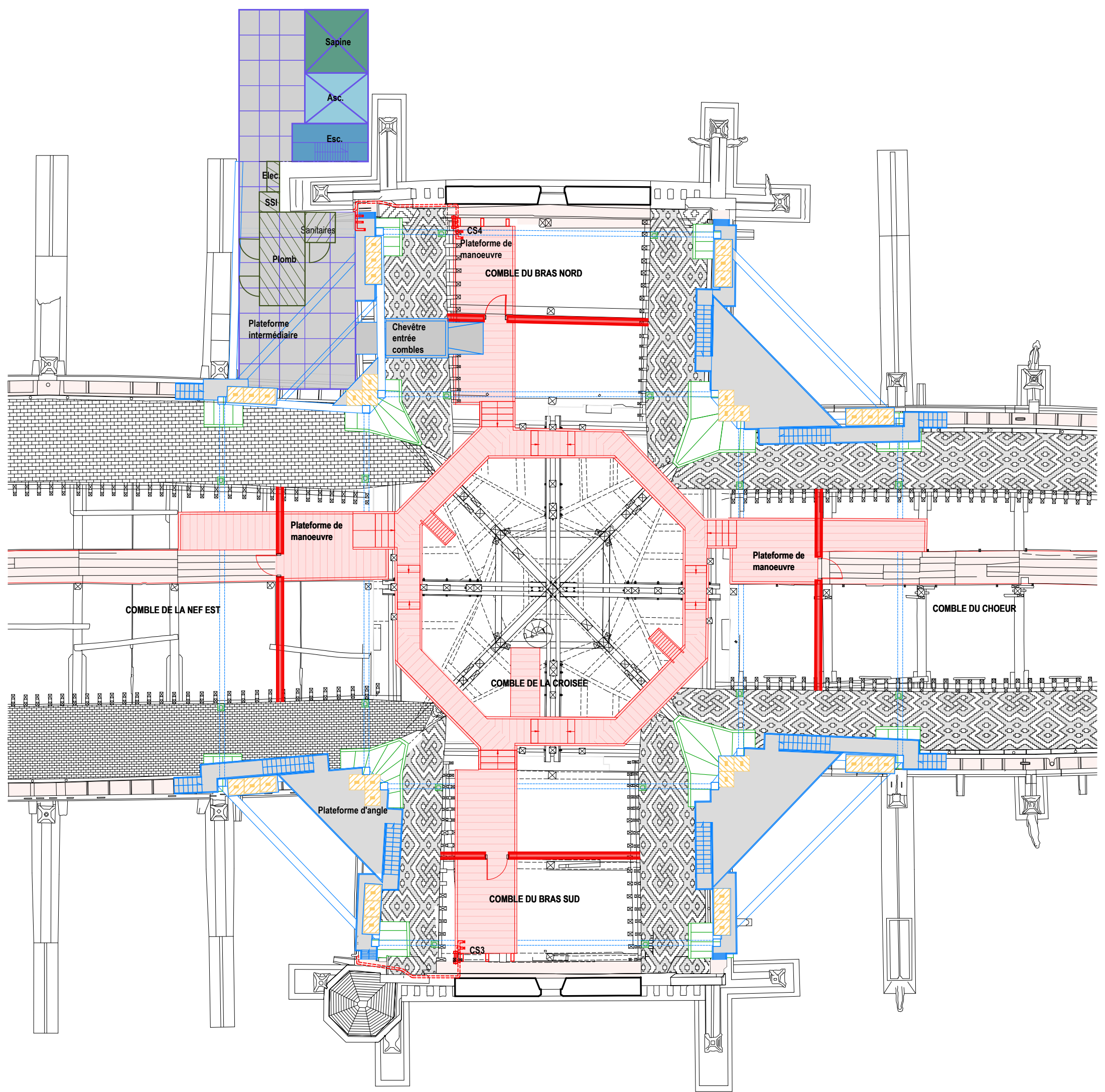

CRMH BOURGOGNE -
FRANCHE - COMTE

Cathédrale St-Bénigne
Place St Bénigne 21000 DIJON

RESTAURATION
DE LA FLECHE

PRO > JUILLET
2025
CHANTIER

PLAN CROISÉE NIV. PTFM ANGLE



A ACMH
Martin BACOT
archipat
69009 LYON 04.37.24.71.50

A ARCHITECTE DU PATRIMOINE
François AUGER

E ECONOMISTE
Cabinet PILTE
75004 PARIS
01.46.10.41.25

S BET STRUCTURE
Le BE
69009 LYON
04.72.56.51.61

A 153 CH

**MINISTÈRE
DE LA CULTURE**
Liberté
Égalité
Fraternité
Direction générale
des patrimoines
PROJET : 1284

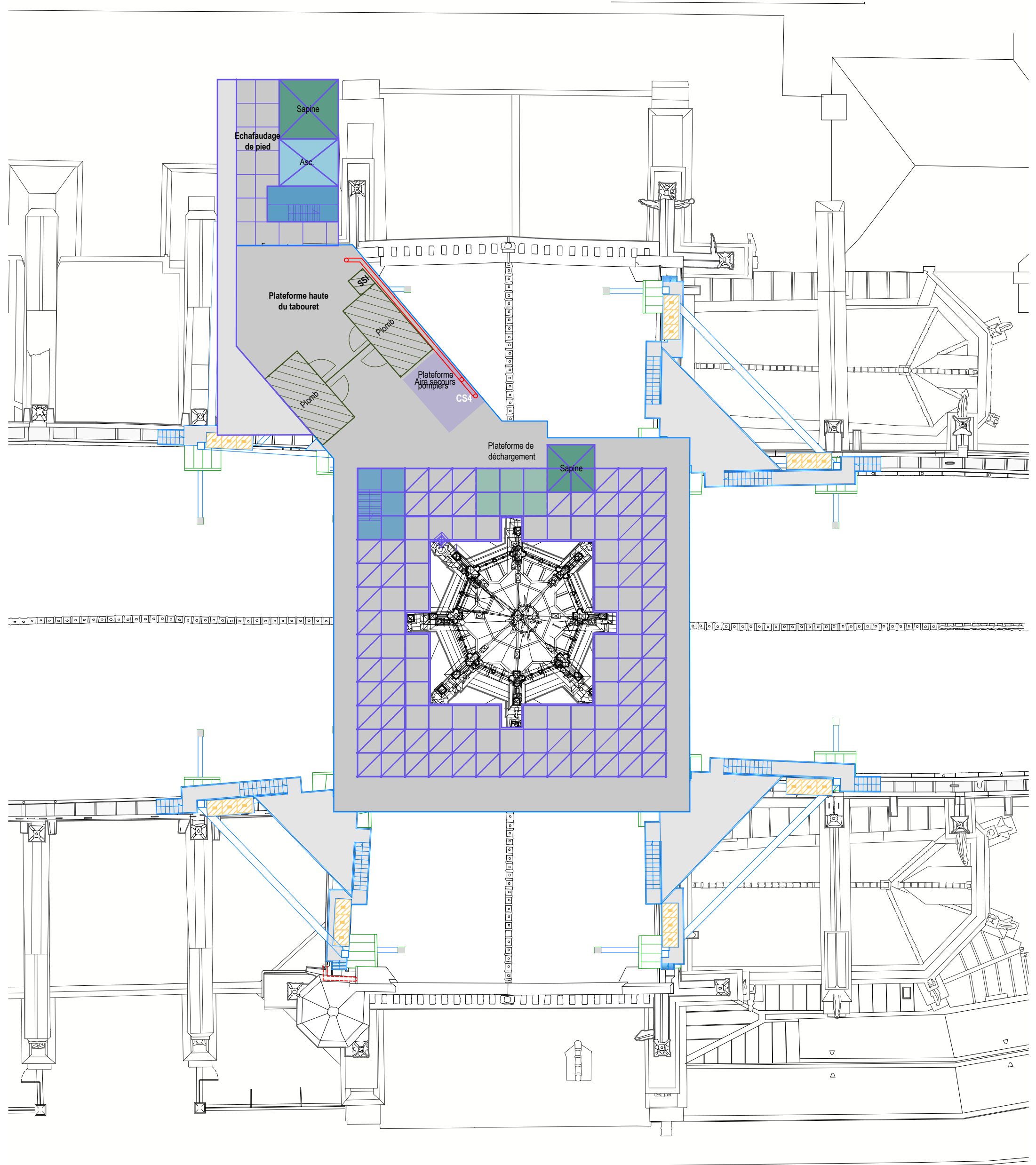

CRMH BOURGOGNE -
FRANCHE - COMTE

Cathédrale St-Bénigne
Place St Bénigne 21000 DIJON

RESTAURATION
DE LA FLECHE

PRO > JUILLET
2025
CHANTIER

PLAN CROISÉE NIV. TABOURET



A ACMH
Martin BACOT
archipat
69009 LYON 04.37.24.71.50

A ARCHITECTE DU PATRIMOINE
François AUGER

E ECONOMISTE
Cabinet PILTE
75004 PARIS
01.46.10.41.25

S BET STRUCTURE
Le BE
69009 LYON
04.72.56.51.61

A 161 CH

**MINISTÈRE
DE LA CULTURE**
Direction générale
des patrimoines
PROJET : 1284

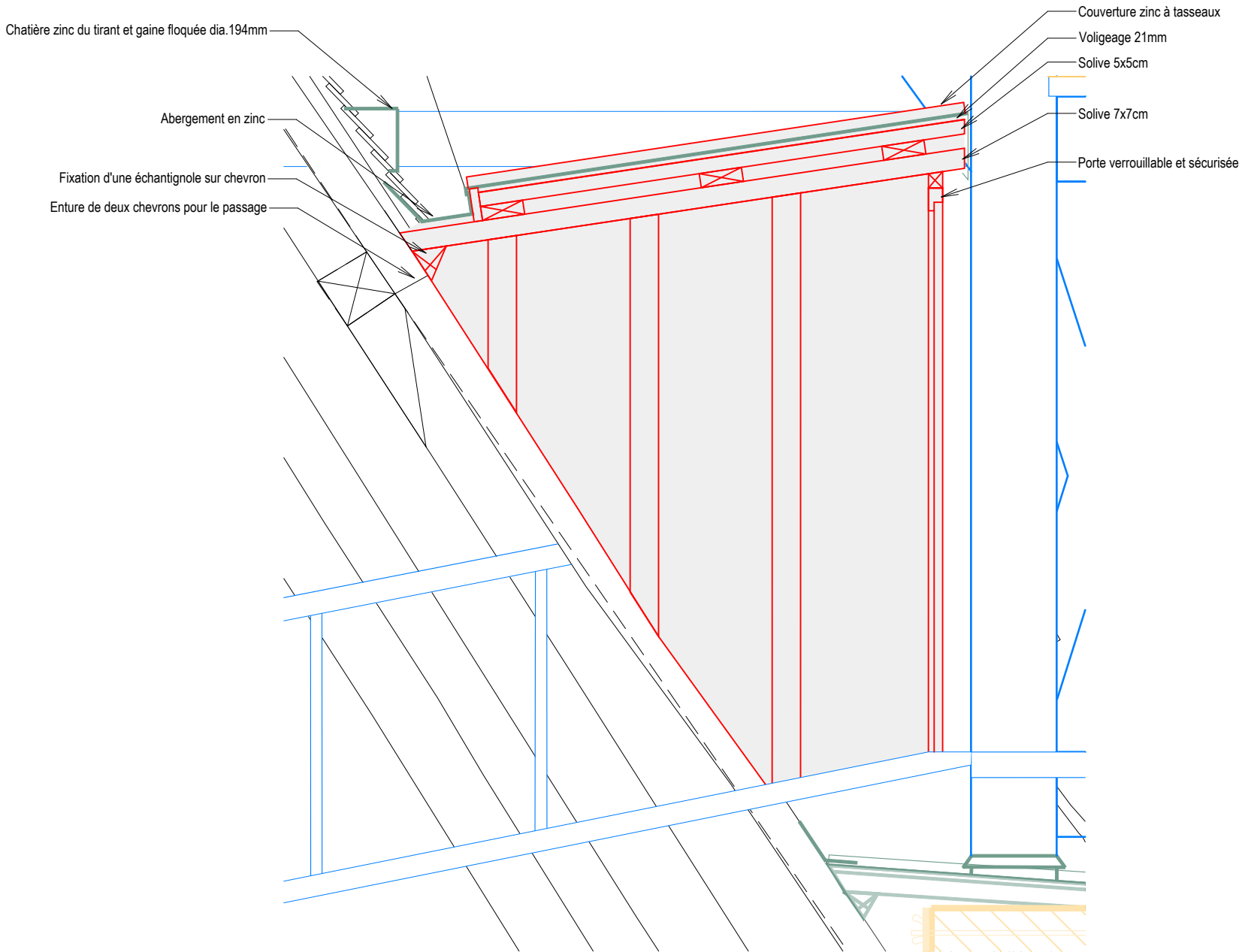

COUPE CHEVETRE ENTREE CHANTIER TRANSEPT NORD COTE OUEST

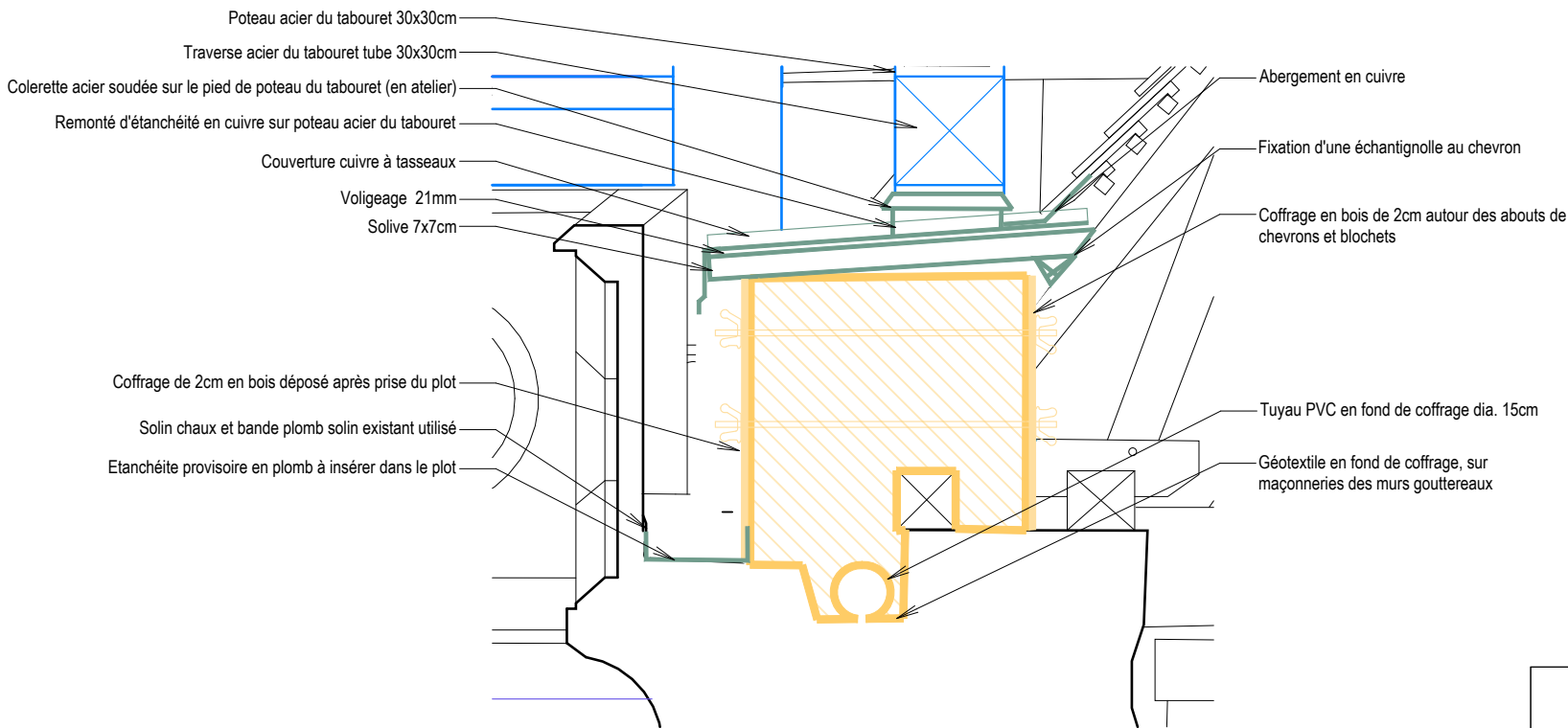

COUPE PLOT MUR GOUTTEREAU NORD DE LA NEF

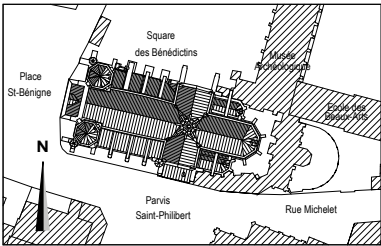

CRMH BOURGOGNE -
FRANCHE - COMTE

Cathédrale St-Bénigne
Place St Bénigne 21000 DIJON

RESTAURATION
DE LA FLECHE

PRO > JUILLET
2025
CHANTIER

DETAILS
TABOURET

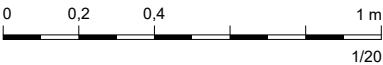

A ACMH
Martin BACOT
archipat
69009 LYON 04.37.24.71.50

A ARCHITECTE DU PATRIMOINE
François AUGER

E ECONOMISTE
Cabinet PILTE
75004 PARIS
01.46.10.41.25

S BET STRUCTURE
Le BE
69009 LYON
04.72.56.51.61



MINISTÈRE
DE LA CULTURE
Direction générale
des patrimoines
PROJET : 1284

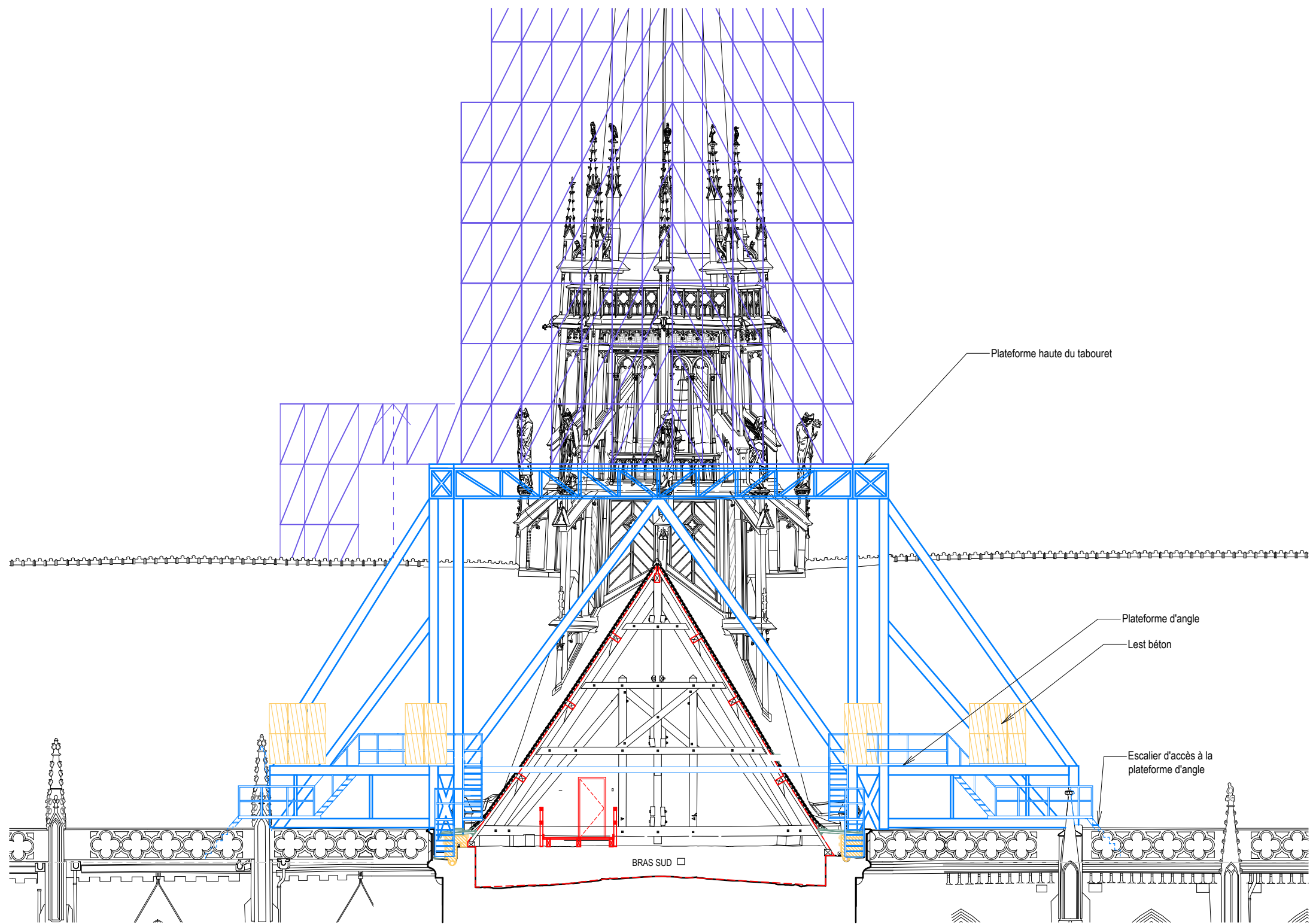

FACE SUD DU TABOURET

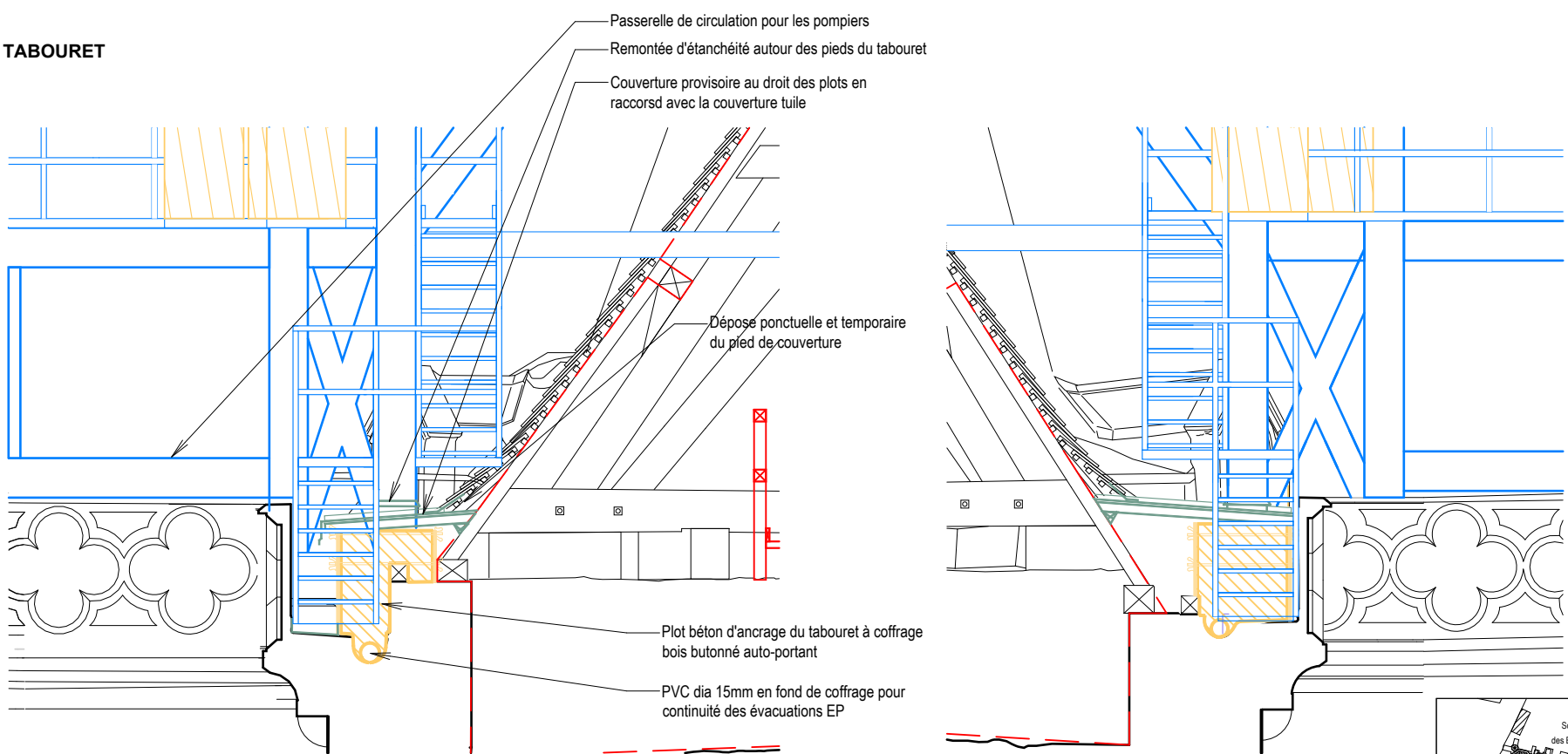

COUPE PLOT MUR GOUTTEREAU OUEST DU BRAS SUD DU TRANSEPT 1/50e

COUPE PLOT MUR GOUTTEREAU EST DU BRAS SUD DU TRANSEPT 1/50e

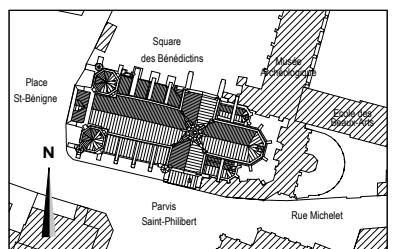

CRMH BOURGOGNE -
FRANCHE - COMTE

RESTAURATION
DE LA FLECHE

Cathédrale St-Bénigne
Place St Bénigne 21000 DIJON

PRO > JUILLET
CHANTIER 2025

TABOURET SUD

0 1,5 3 7,5 m
1/150

A ACMH
Martin BACOT
archipat
69009 LYON 04.37.24.71.50

A ARCHITECTE DU PATRIMOINE
François AUGER

E ECONOMISTE
Cabinet PILTE
75004 PARIS
01.46.10.41.25

S BET STRUCTURE
Le BE
69009 LYON
04.72.56.51.61



MINISTÈRE DE LA CULTURE | Direction générale des patrimoines
PROJET : 1284

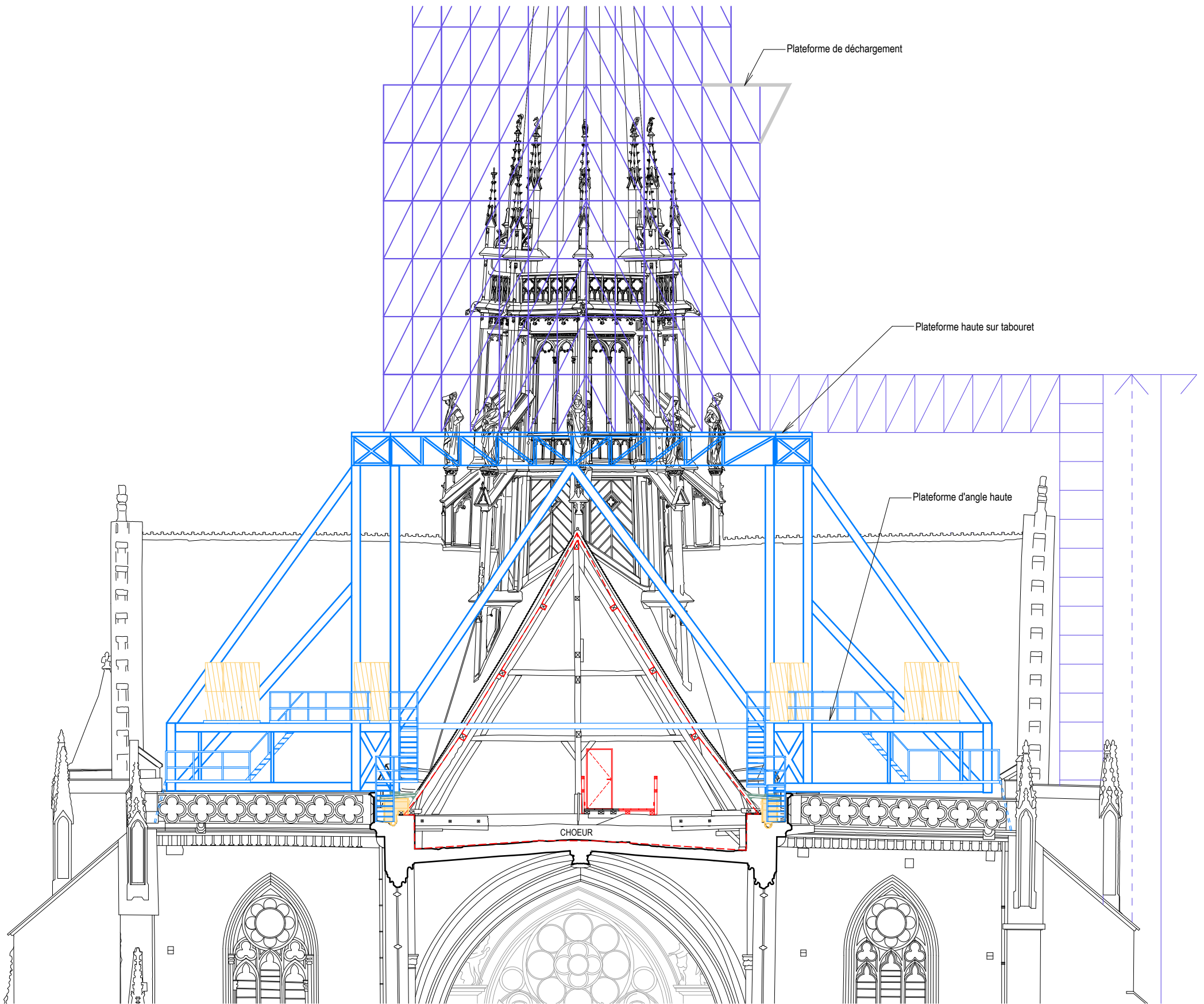

FACE EST DU TABOURET

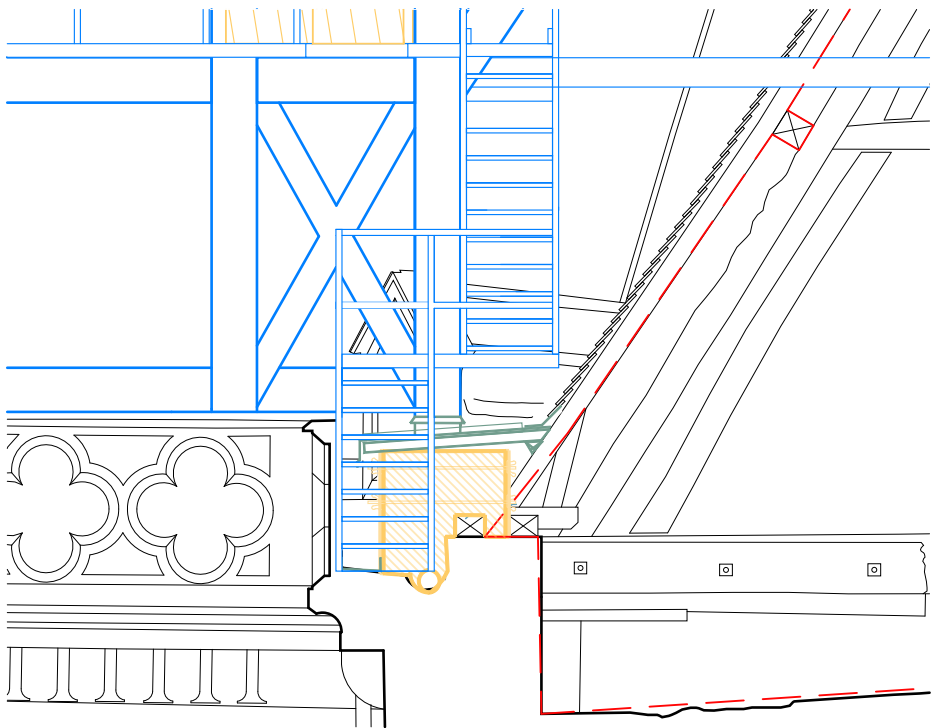

COUPE PLOT MUR GOUTTEREAU SUD DU CHOEUR 1/50e

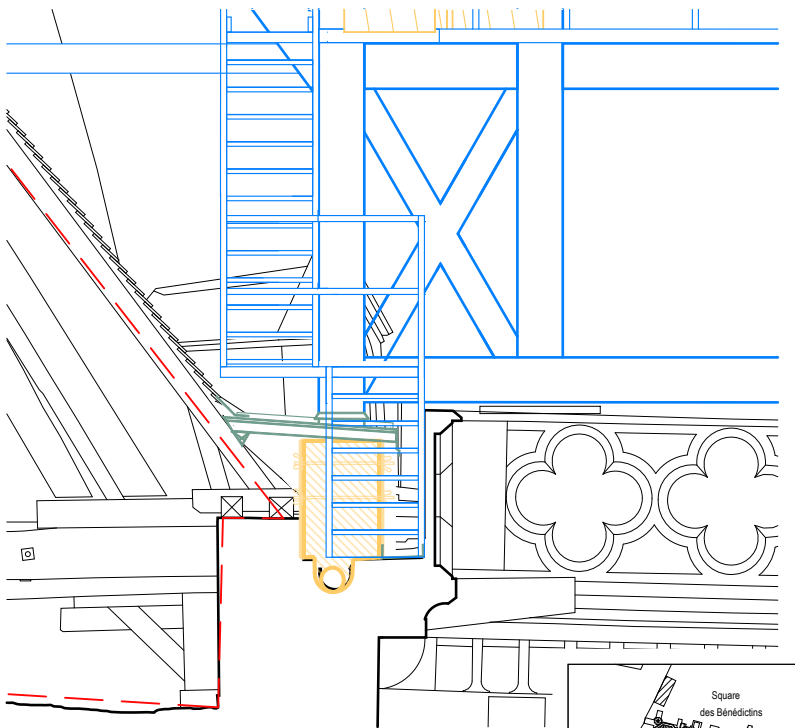

COUPE PLOT MUR GOUTTEREAU NORD DU CHOEUR 1/50e

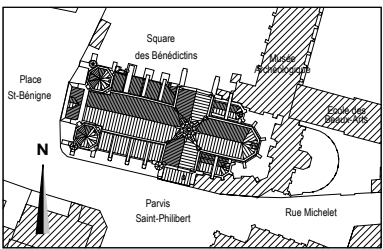

CRMH BOURGOGNE -
FRANCHE - COMTE

Cathédrale St-Bénigne
Place St Bénigne 21000 DIJON

RESTAURATION
DE LA FLECHE

PRO > JUILLET
2025
CHANTIER

TABOURET EST

0 1,5 3 7,5 m
1/150

A ACMH
Martin BACOT
archipat
69009 LYON 04.37.24.71.50

A ARCHITECTE DU PATRIMOINE
François AUGER

E ECONOMISTE
Cabinet PILTE
75004 PARIS
01.46.10.41.25

S BET STRUCTURE
Le BE
69009 LYON
04.72.56.51.61

A 402 CH

MINISTÈRE
DE LA CULTURE
Direction générale
des patrimoines

PROJET : 1284

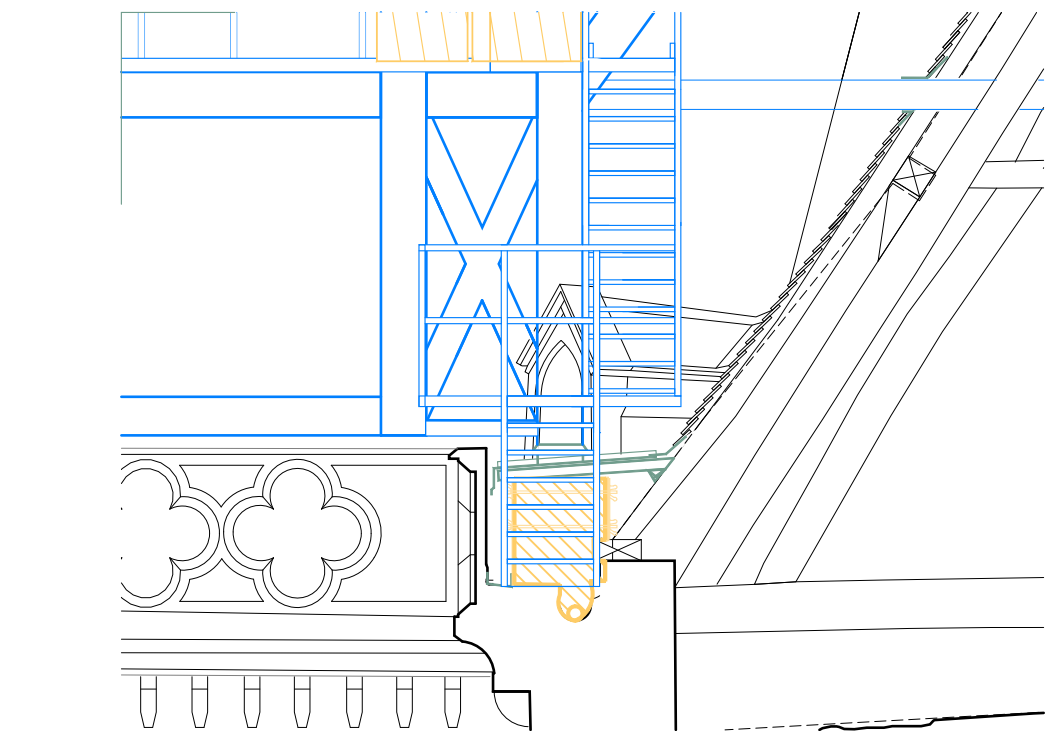
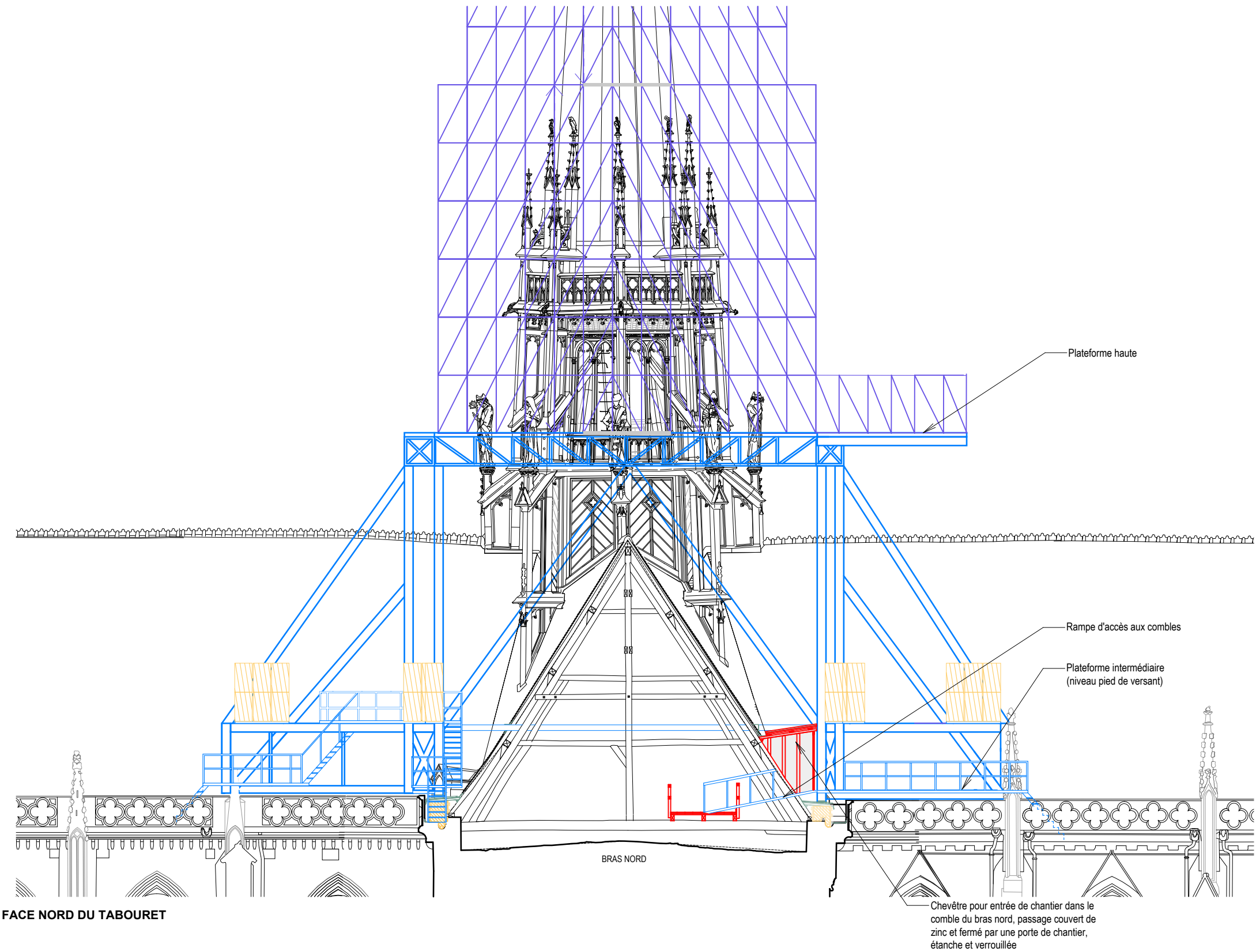

COUPE PLOT MUR GOUTTEREAU EST DU BRAS NORD DU TRANSEPT 1/50e

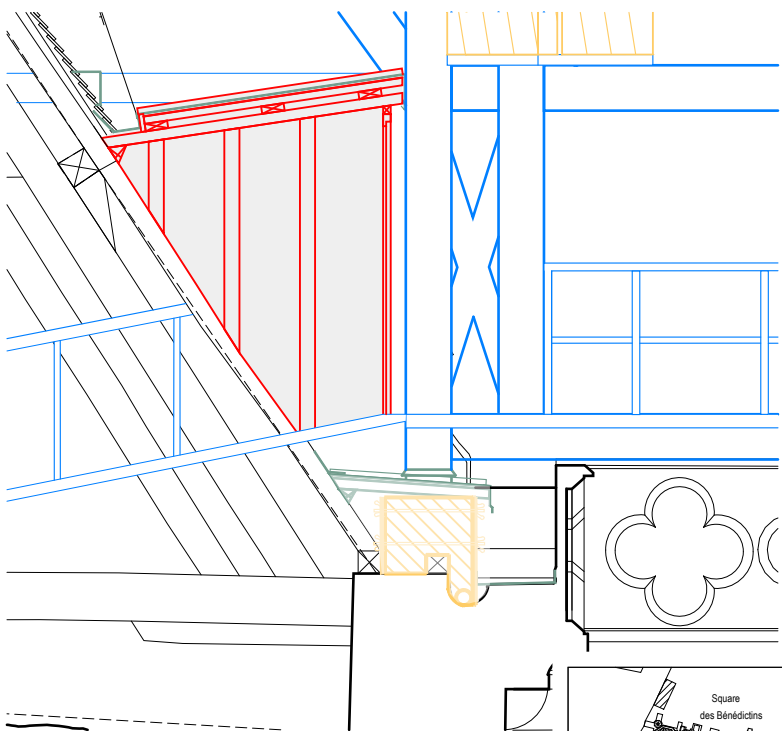

COUPE PLOT MUR GOUTTEREAU OUEST DU BRAS NORD DU TRANSEPT 1/50e

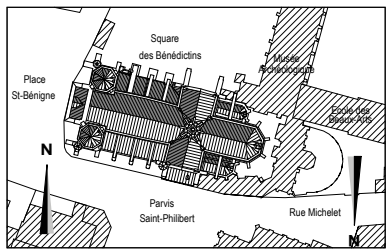

CRMH BOURGOGNE -
FRANCHE - COMTE

Cathédrale St-Bénigne
Place St Bénigne 21000 DIJON

RESTAURATION
DE LA FLECHE

PRO > JUILLET
2025
CHANTIER

TABOURET NORD



A ACMH
Martin BACOT
archipat
69009 LYON 04.37.24.71.50

A ARCHITECTE DU PATRIMOINE
François AUGER

E ECONOMISTE
Cabinet PILTE
75004 PARIS
01.46.10.41.25

S BET STRUCTURE
Le BE
69009 LYON
04.72.56.51.61

A 403 CH

MINISTÈRE
DE LA CULTURE
Direction générale
des patrimoines
PROJET : 1284

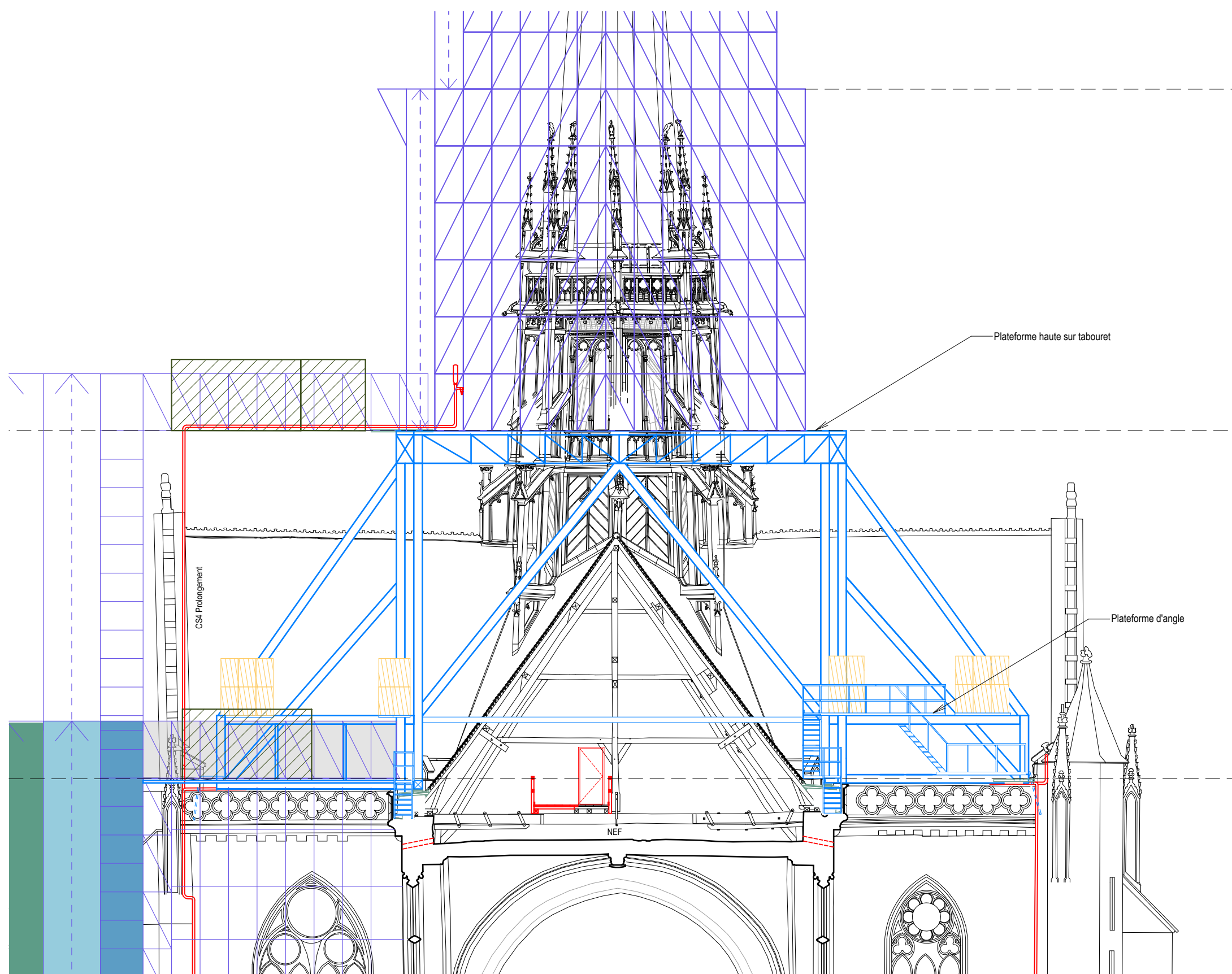

FACE OUEST DU TABOURET

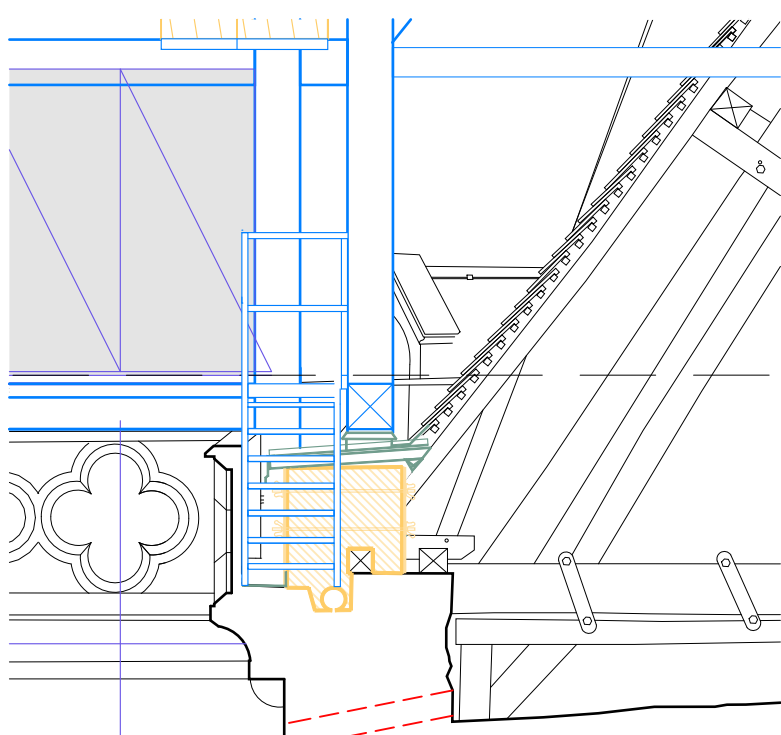

COUPE PLOT MUR GOUTTEREAU NORD DE LA NEF 1/50e

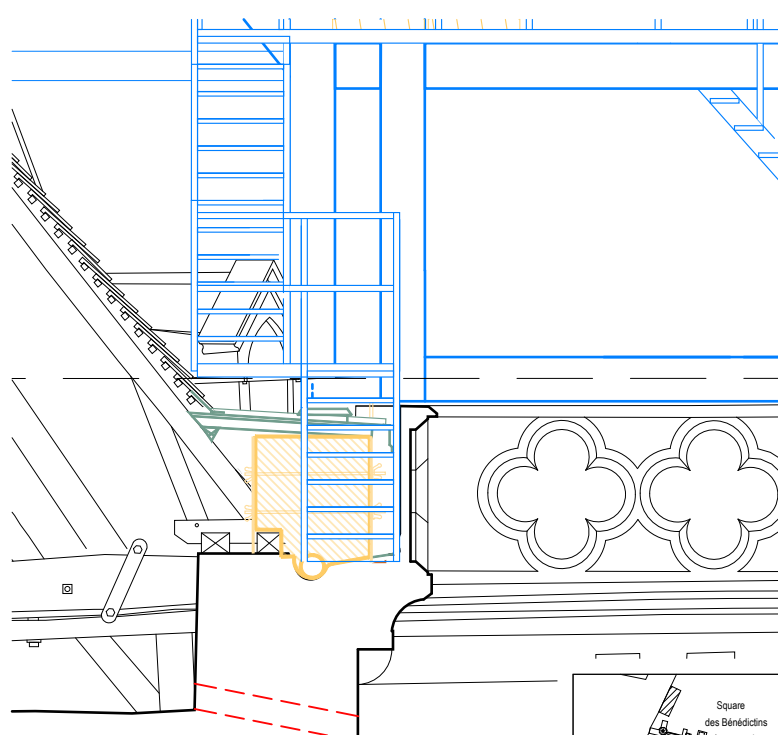

COUPE PLOT MUR GOUTTEREAU SUD DE LA NEF 1/50e

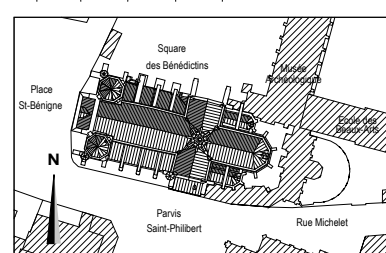

CRMH BOURGOGNE -
FRANCHE - COMTE

RESTAURATION
DE LA FLECHE

TABOURET
OUEST

A ACMH
Martin BACOT
archipat
69009 LYON 04.37.24.71.50

A ARCHITECTE DU PATRIMOINE
François AUGER

E ECONOMISTE
Cabinet PILTE
75004 PARIS
01.46.10.41.25

S BET STRUCTURE
Le BE
69009 LYON
04.72.56.51.61

Cathédrale St-Bénigne
Place St Bénigne 21000 DIJON

PRO > JUILLET
2025
CHANTIER

0 1,5 3 7,5 m
1/150

A 404 CH

MINISTÈRE
DE LA CULTURE
Direction générale
des patrimoines
PROJET : 1284

PARAPLUIE

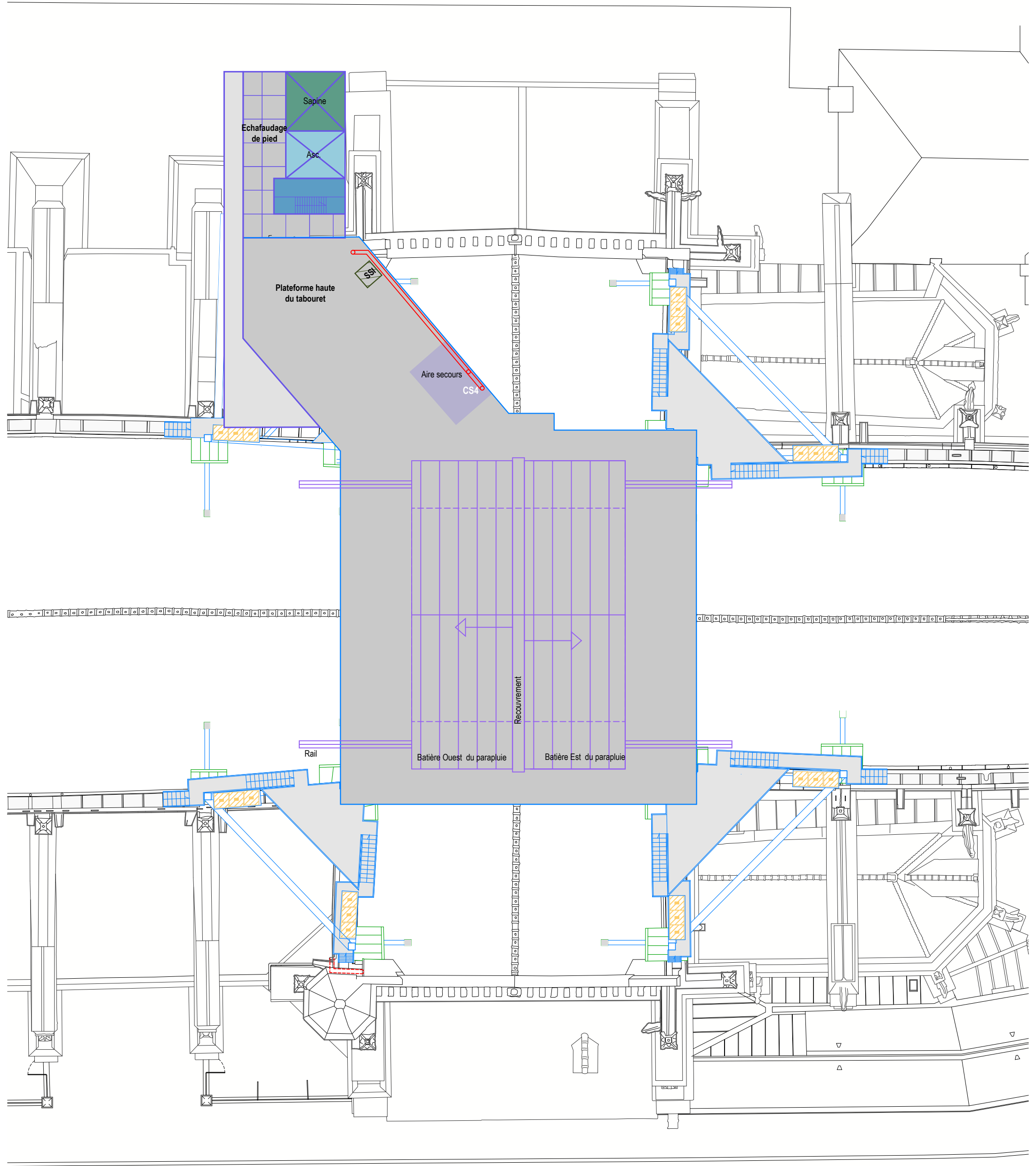

CRMH BOURGOGNE -
FRANCHE - COMTE

Cathédrale St-Bénigne
Place St Bénigne 21000 DIJON

RESTAURATION
DE LA FLECHE

PRO > JUILLET
2025
CHANTIER

**PLAN DE
PARAPLUIE
FERME**



A ACMH
Martin BACOT
archipat
69009 LYON 04.37.24.71.50

A ARCHITECTE DU PATRIMOINE
François AUGER

E ECONOMISTE
Cabinet PILTE
75004 PARIS
01.46.10.41.25

S BET STRUCTURE
Le BE
69009 LYON
04.72.56.51.61

A 162 CH

**MINISTÈRE
DE LA CULTURE**
Direction générale
des patrimoines
PROJET : 1284

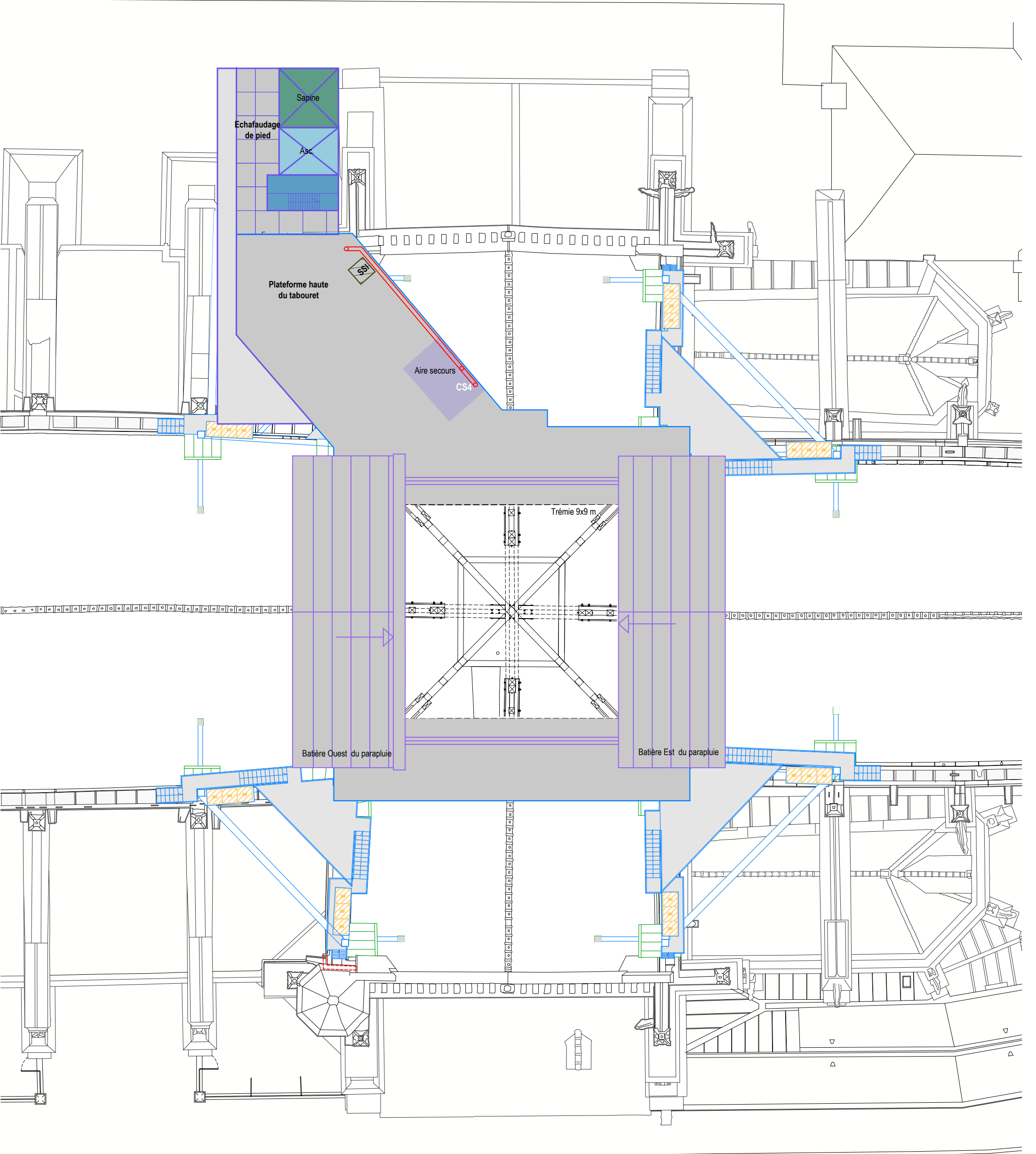

CRMH BOURGOGNE -
FRANCHE - COMTE

Cathédrale St-Bénigne
Place St Bénigne 21000 DIJON

RESTAURATION
DE LA FLECHE

PRO > JUILLET
2025
CHANTIER

PLAN DE PARAPLUIE OUVERT



A ACMH
Martin BACOT
archipat
69009 LYON 04.37.24.71.50

A ARCHITECTE DU PATRIMOINE
François AUGER

E ECONOMISTE
Cabinet PILTE
75004 PARIS
01.46.10.41.25

S BET STRUCTURE
Le BE
69009 LYON
04.72.56.51.61

A 163 CH

**MINISTÈRE
DE LA CULTURE**
Direction générale
des patrimoines
PROJET : 1284

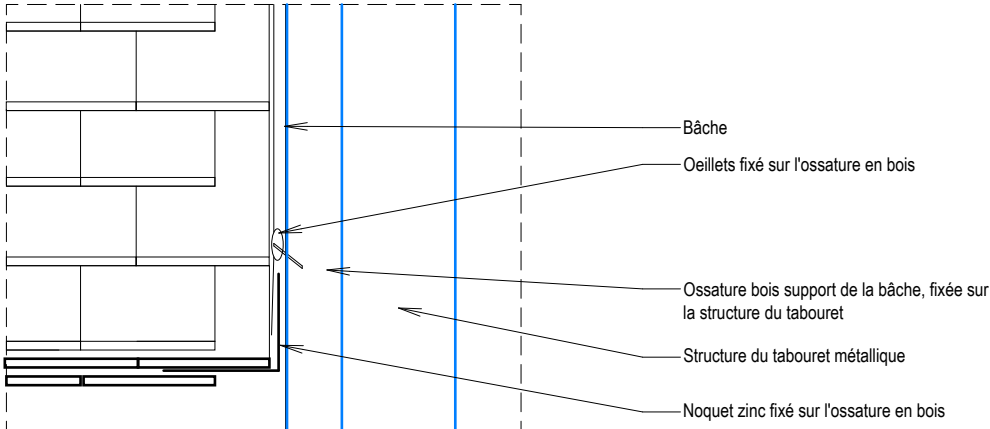

DETAIL 1 - RACCORD D'ETANCHEITE DE LA BACHE AVEC LA COUVERTURE TUILE PAR NOQUET ZINC

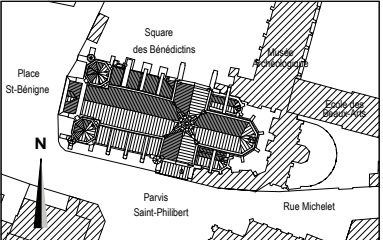
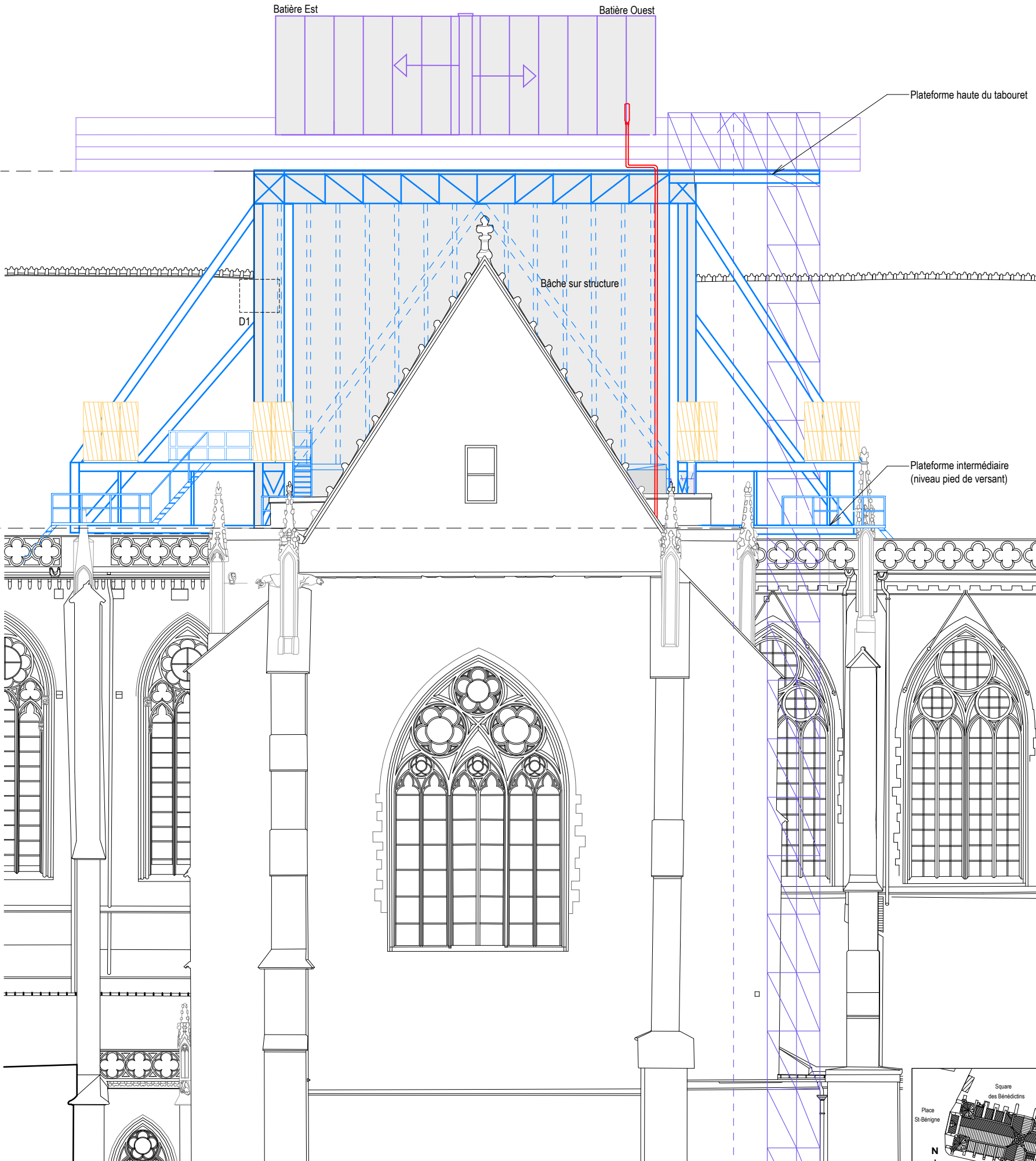

FACE NORD DU TABOURET

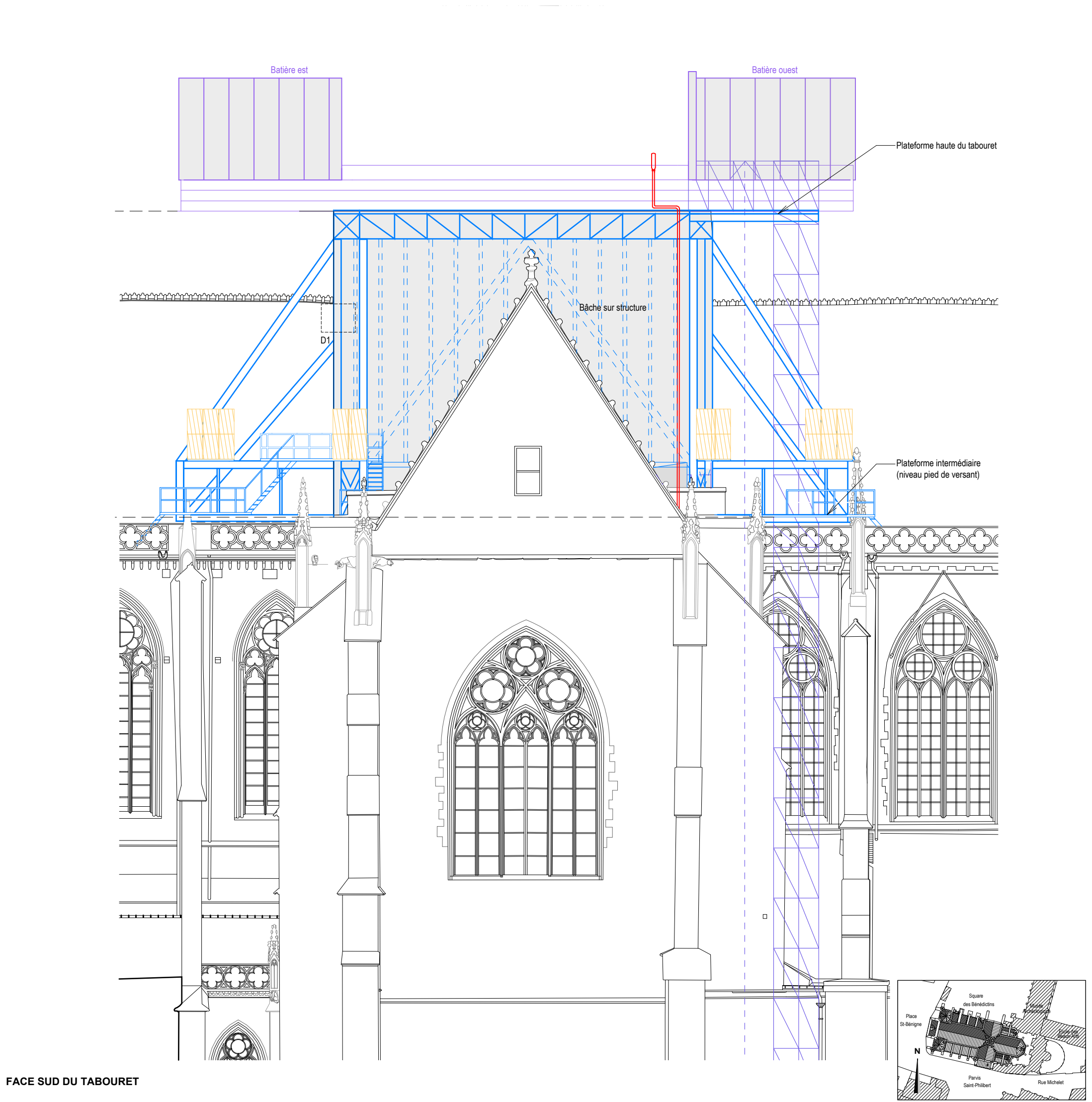

FACE SUD DU TABOURET

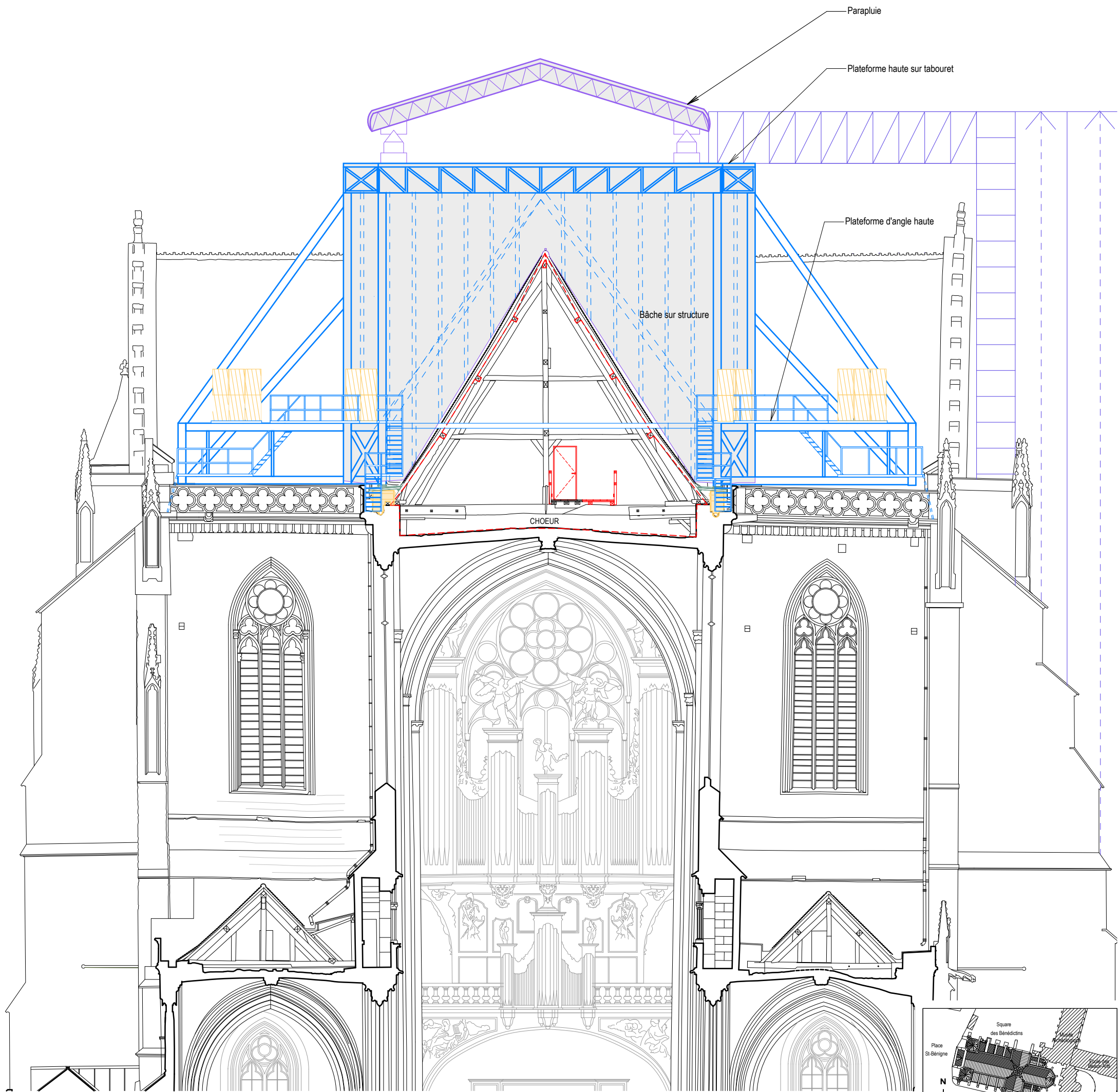

FACE EST DU TABOURET

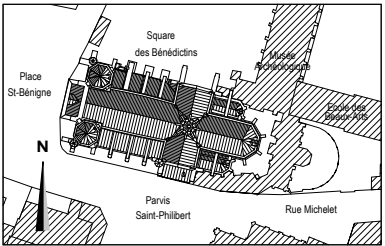

CRMH BOURGOGNE -
FRANCHE - COMTE

Cathédrale St-Bénigne
Place St Bénigne 21000 DIJON

RESTAURATION
DE LA FLECHE

PRO > JUILLET
2025
CHANTIER

**FACADE EST
PARAPLUIE**



A ACMH
Martin BACOT
archipat
69009 LYON 04.37.24.71.50

A ARCHITECTE DU PATRIMOINE
François AUGER

E ECONOMISTE
Cabinet PILTE
75004 PARIS
01.46.10.41.25

S BET STRUCTURE
Le BE
69009 LYON
04.72.56.51.61

A 314 CH

**MINISTÈRE
DE LA CULTURE**
Direction générale
des patrimoines
PROJET : 1284

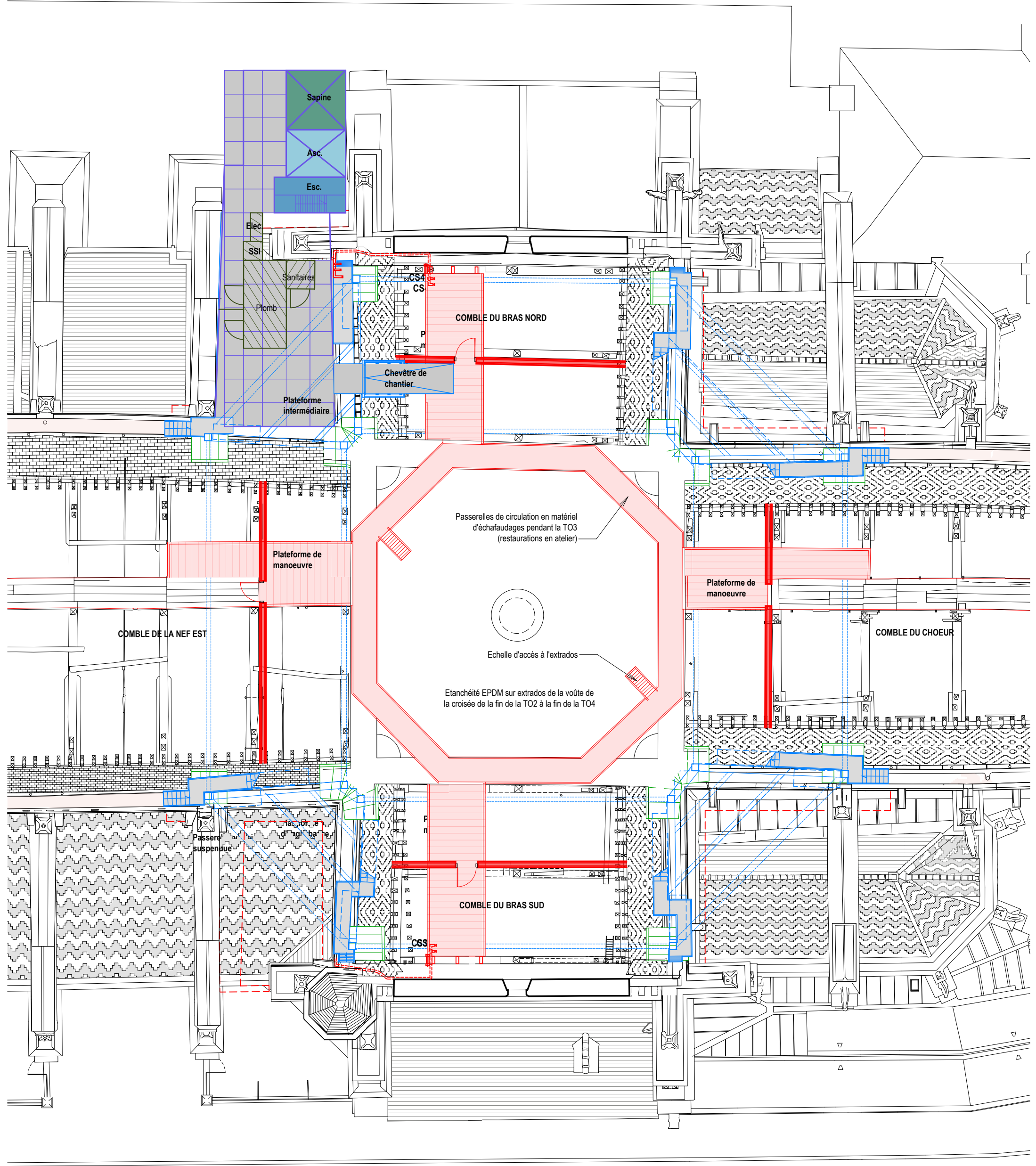

CRMH BOURGOGNE -
FRANCHE - COMTE

Cathédrale St-Bénigne
Place St Bénigne 21000 DIJON

RESTAURATION
DE LA FLECHE

PRO > JUILLET
2025
CHANTIER

PLAN CROISÉE TO3

0 1,5 3 7,5 m
1/150

A ACMH
Martin BACOT
archipat
69009 LYON 04.37.24.71.50

A ARCHITECTE DU PATRIMOINE
François AUGER

E ECONOMISTE
Cabinet PILTE
75004 PARIS
01.46.10.41.25

S BET STRUCTURE
Le BE
69009 LYON
04.72.56.51.61

A 103 CH

**MINISTÈRE
DE LA CULTURE**
Liberté
Égalité
Fraternité

**Direction générale
des patrimoines**

PROJET : 1284

ZONES À RISQUE INCENDIE

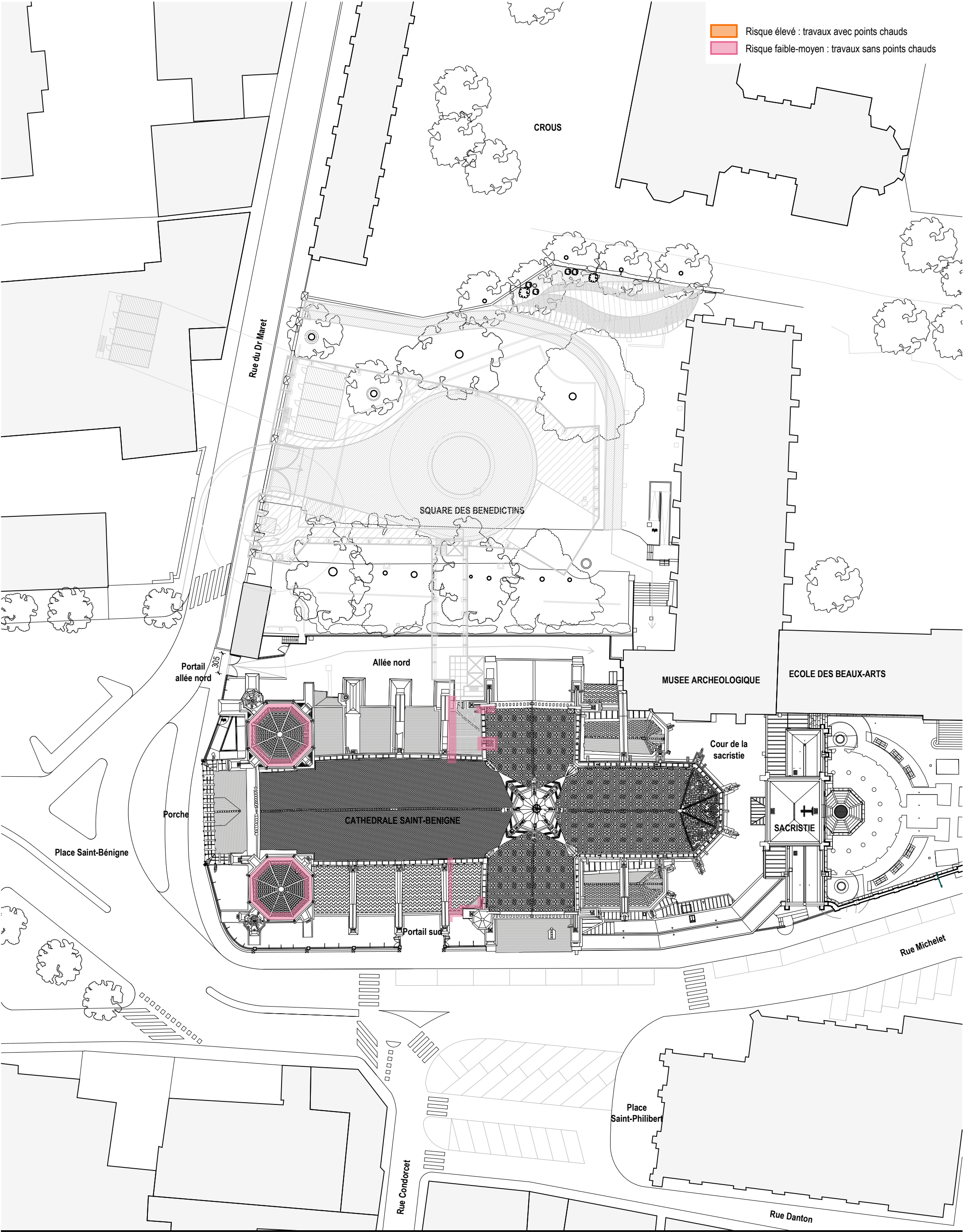

CRMH BOURGOGNE -
FRANCHE - COMTE

Cathédrale St-Bénigne
Place St Bénigne 21000 DIJON

RESTAURATION
DE LA FLECHE

PRO > JUILLET
2025
CHANTIER

**TF ZONES A
RISQUE INCENDIE**

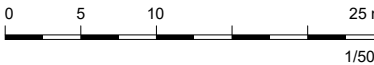

A ACMH
Martin BACOT
archipat
69009 LYON 04.37.24.71.50

A ARCHITECTE DU PATRIMOINE
François AUGER

E ECONOMISTE
Cabinet PILTE
75004 PARIS
01.46.10.41.25

S BET STRUCTURE
Le BE
69009 LYON
04.72.56.51.61

A 000 CH

**MINISTÈRE
DE LA CULTURE**
Direction générale
des patrimoines
PROJET : 1284

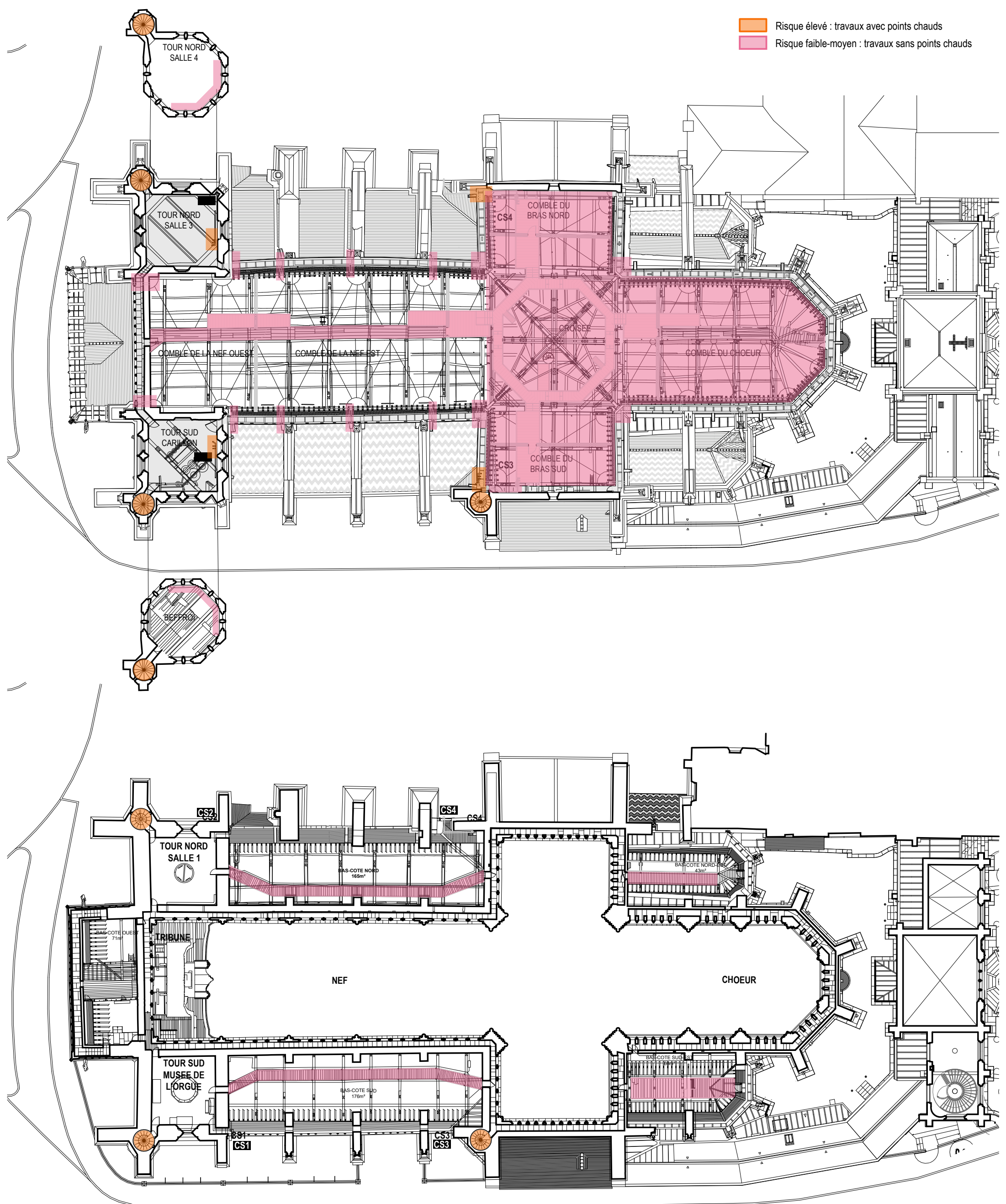

CRMH BOURGOGNE -
FRANCHE - COMTE

Cathédrale St-Bénigne
Place St Bénigne 21000 DIJON

RESTAURATION
DE LA FLECHE

PRO
PROJET

JUILLET
2025

TF ZONES À
RISQUE INCENDIE
- COMBLES



1/350

A ACMH
Martin BACOT
archipat
69009 LYON 04.37.24.71.50

A ARCHITECTE DU PATRIMOINE
François AUGER

E ECONOMISTE
Cabinet PILTE
75004 PARIS
01.46.10.41.25

S BET STRUCTURE
Le BE
69009 LYON
04.72.56.51.61

A 000 CH

MINISTÈRE
DE LA CULTURE
Liberté
Égalité
Fraternité
Direction générale
des patrimoines

PROJET : 1284

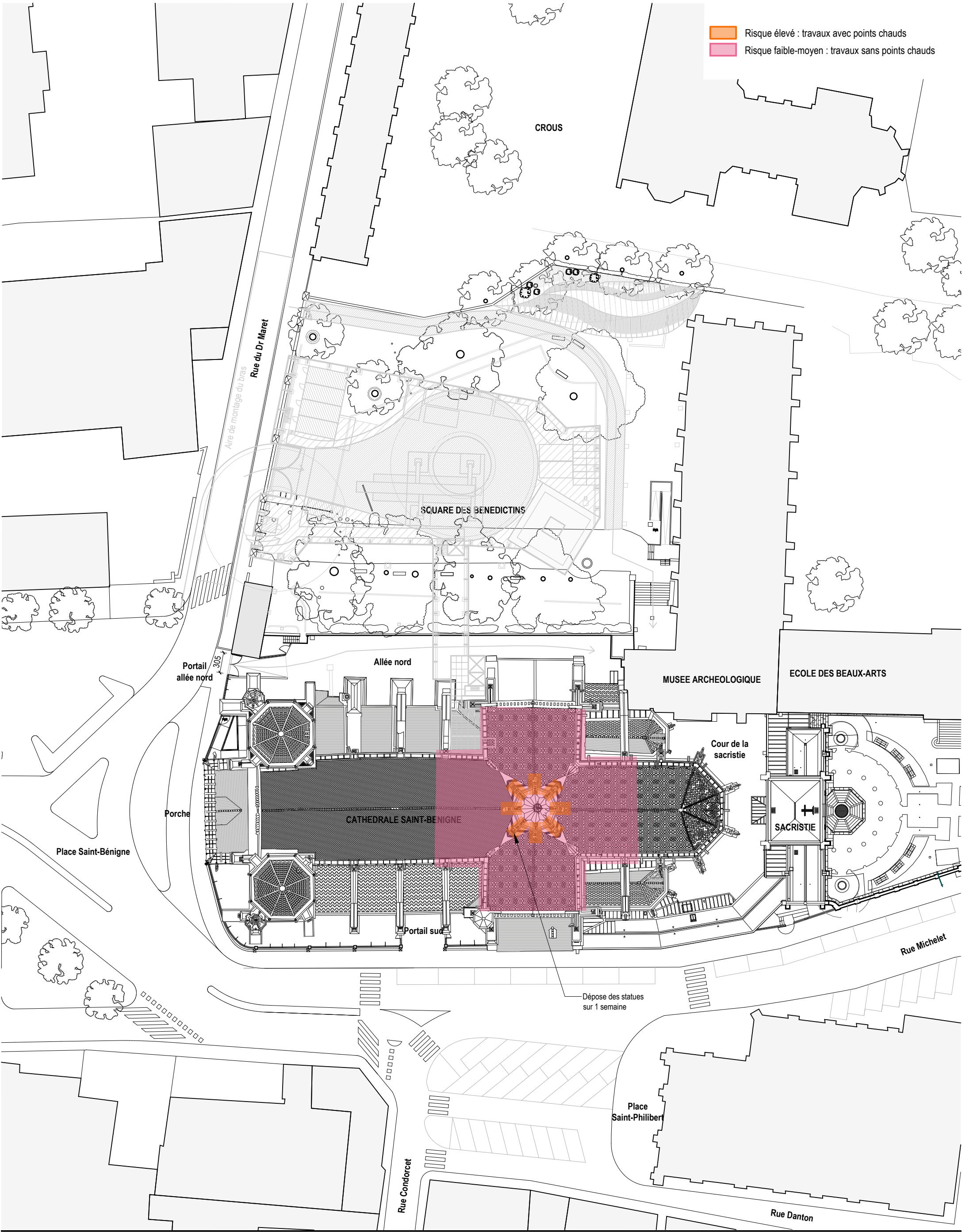

CRMH BOURGOGNE -
FRANCHE - COMTE

Cathédrale St-Bénigne
Place St Bénigne 21000 DIJON

RESTAURATION
DE LA FLECHE

PRO > JUILLET
2025
CHANTIER

**T01 ZONES A
RISQUE INCENDIE**

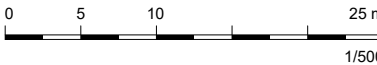

A ACMH
Martin BACOT
archipat
69009 LYON 04.37.24.71.50

A ARCHITECTE DU PATRIMOINE
François AUGER

E ECONOMISTE
Cabinet PILTE
75004 PARIS
01.46.10.41.25

S BET STRUCTURE
Le BE
69009 LYON
04.72.56.51.61

A 001 CH

MINISTÈRE
DE LA CULTURE
Direction générale
des patrimoines
PROJET : 1284

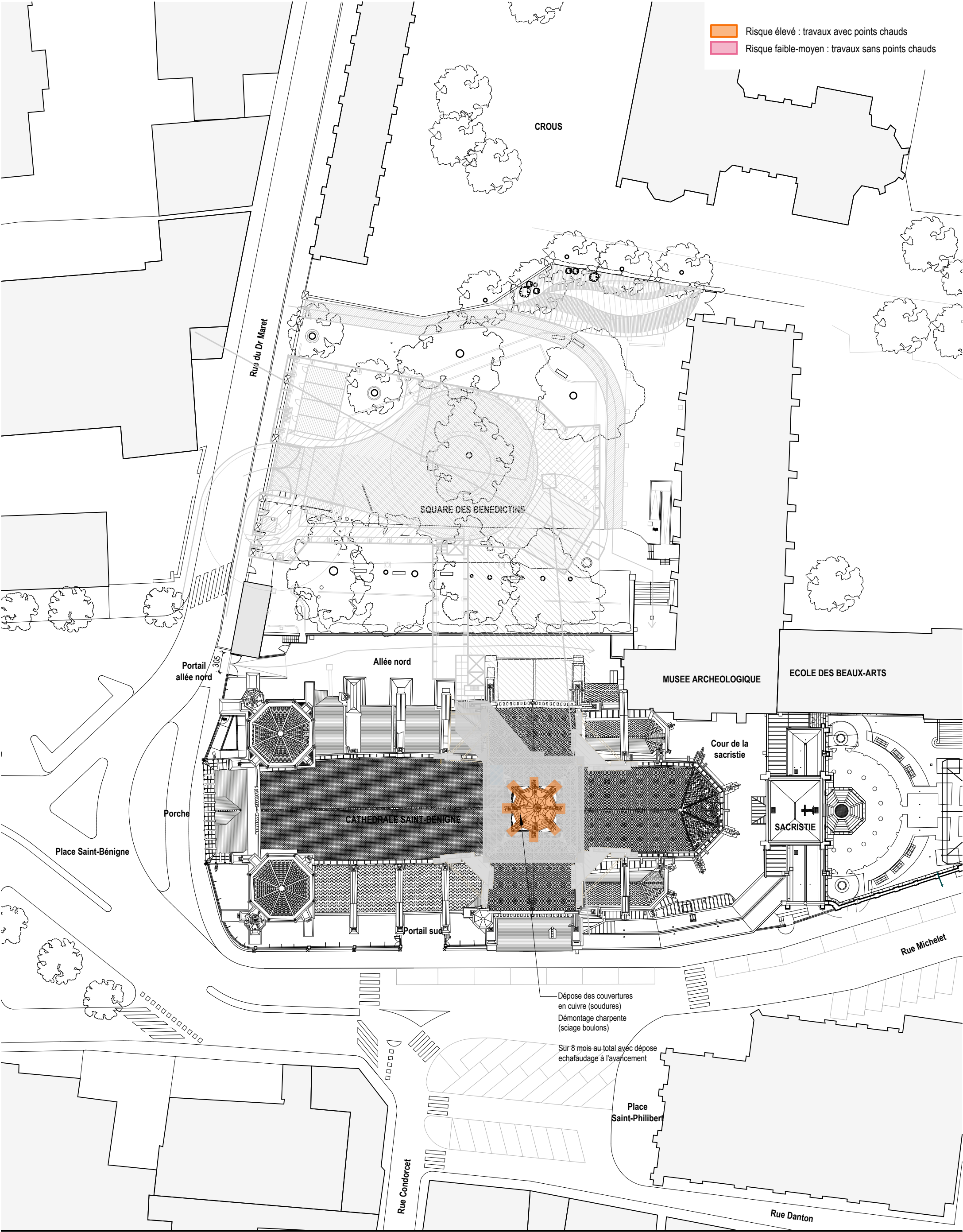

CRMH BOURGOGNE -
FRANCHE - COMTE

Cathédrale St-Bénigne
Place St Bénigne 21000 DIJON

RESTAURATION
DE LA FLECHE

PRO > JUILLET
2025
CHANTIER

T02 ZONES A
RISQUE INCENDIE

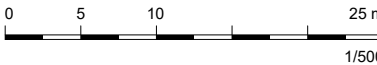

A ACMH
Martin BACOT
archipat
69009 LYON 04.37.24.71.50

A ARCHITECTE DU PATRIMOINE
François AUGER

E ECONOMISTE
Cabinet PILTE
75004 PARIS
01.46.10.41.25

S BET STRUCTURE
Le BE
69009 LYON
04.72.56.51.61

A 002 CH

MINISTÈRE
DE LA CULTURE
Liberté
Égalité
Fraternité
Direction générale
des patrimoines
PROJET : 1284

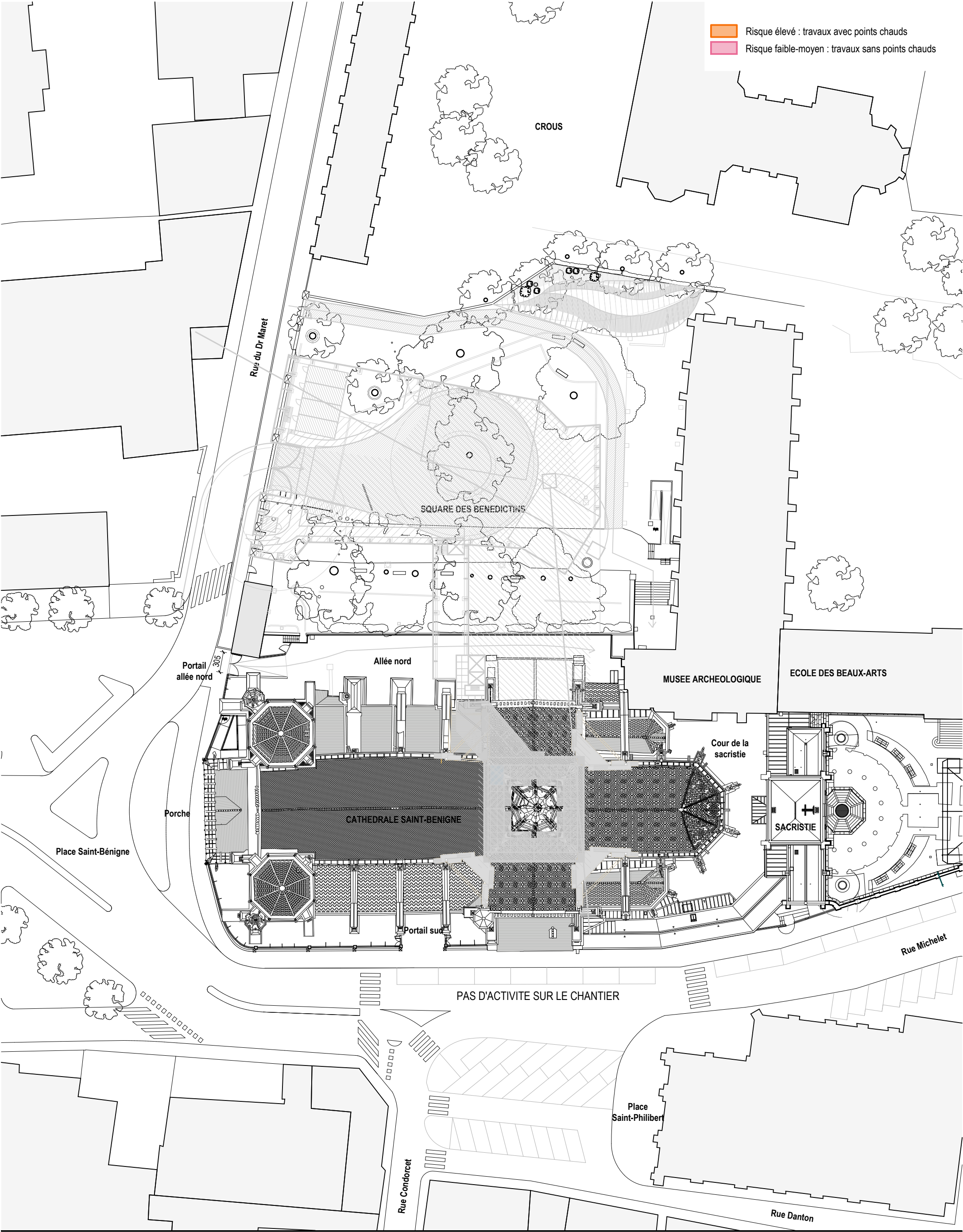

CRMH BOURGOGNE -
FRANCHE - COMTE

Cathédrale St-Bénigne
Place St Bénigne 21000 DIJON

RESTAURATION
DE LA FLECHE

PRO > JUILLET
2025
CHANTIER

T03 ZONES A
RISQUE INCENDIE

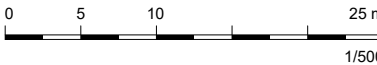

A ACMH
Martin BACOT
archipat
69009 LYON 04.37.24.71.50

A ARCHITECTE DU PATRIMOINE
François AUGER

E ECONOMISTE
Cabinet PILTE
75004 PARIS
01.46.10.41.25

S BET STRUCTURE
Le BE
69009 LYON
04.72.56.51.61

A 003 CH

MINISTÈRE
DE LA CULTURE
Direction générale
des patrimoines
PROJET : 1284

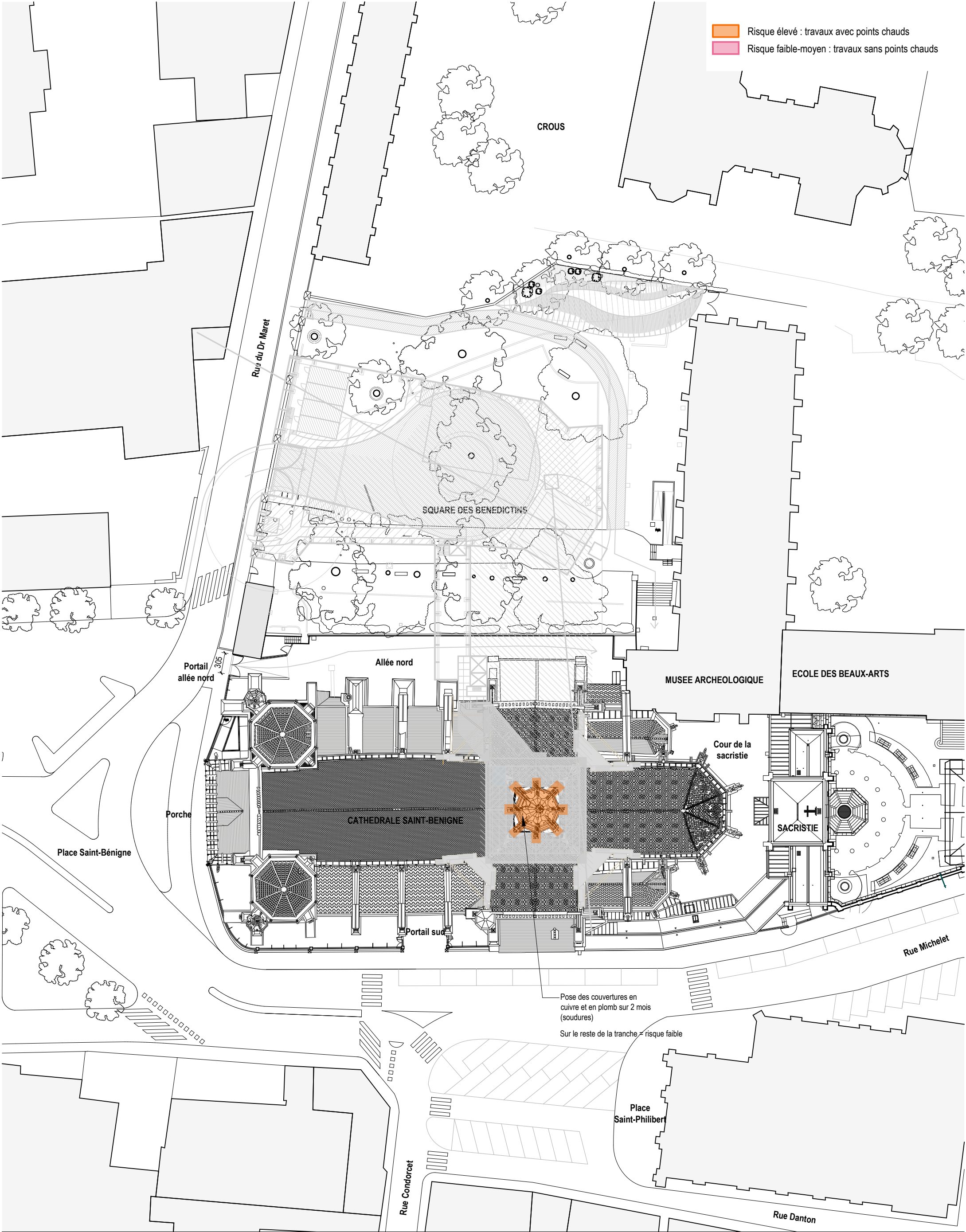

CRMH BOURGOGNE -
FRANCHE - COMTE

Cathédrale St-Bénigne
Place St Bénigne 21000 DIJON

RESTAURATION
DE LA FLECHE

PRO > JUILLET
2025
CHANTIER

T04 ZONES A
RISQUE INCENDIE

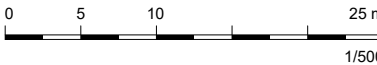

A ACMH
Martin BACOT
archipat
69009 LYON 04.37.24.71.50

A ARCHITECTE DU PATRIMOINE
François AUGER

E ECONOMISTE
Cabinet PILTE
75004 PARIS
01.46.10.41.25

S BET STRUCTURE
Le BE
69009 LYON
04.72.56.51.61

A 004 CH

MINISTÈRE
DE LA CULTURE
Liberté
Égalité
Fraternité
Direction générale
des patrimoines
PROJET : 1284

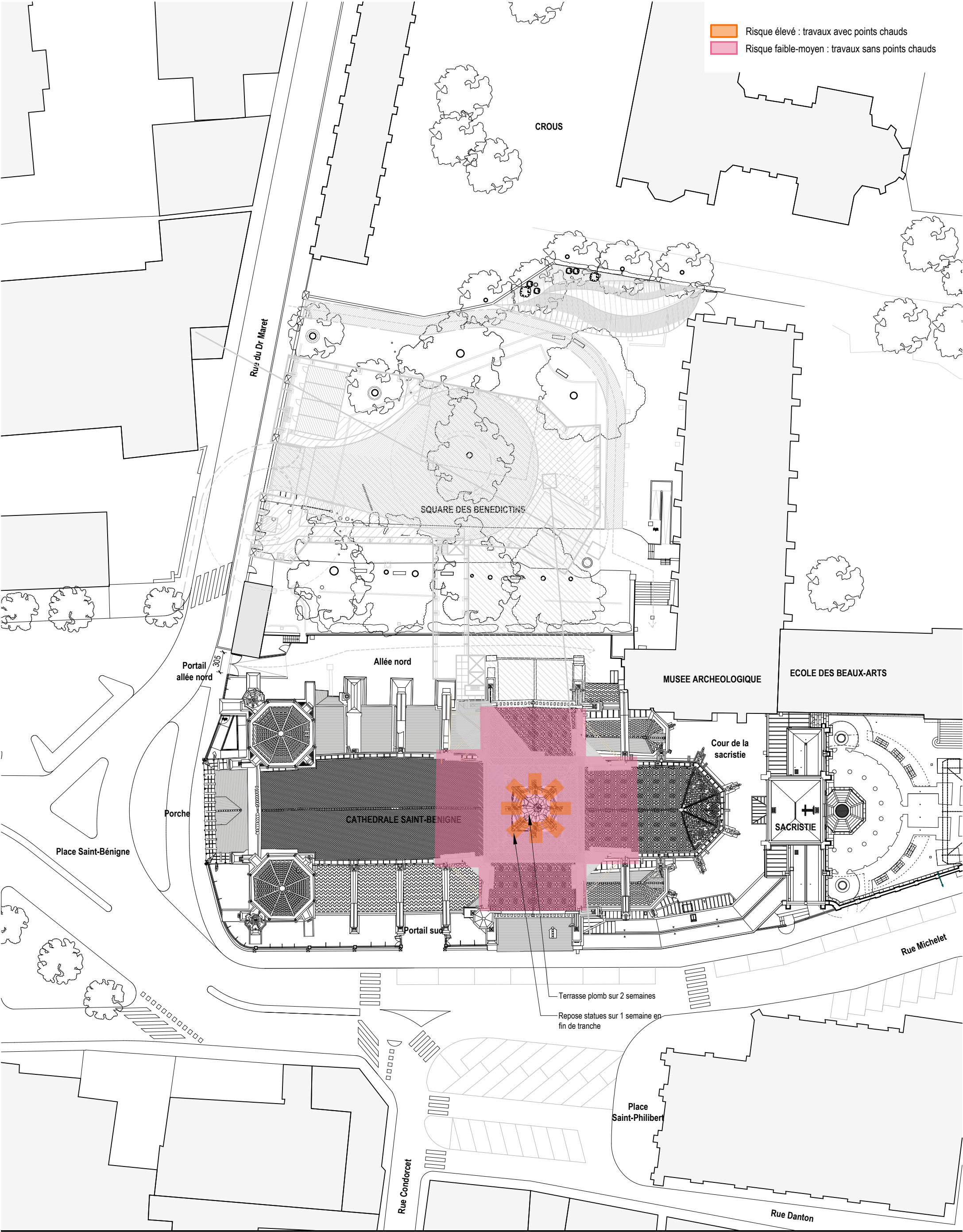

CRMH BOURGOGNE -
FRANCHE - COMTE

Cathédrale St-Bénigne
Place St Bénigne 21000 DIJON

RESTAURATION
DE LA FLECHE

PRO > JUILLET
2025
CHANTIER

T05 ZONES A
RISQUE INCENDIE

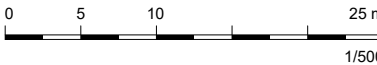

A ACMH
Martin BACOT
archipat
69009 LYON 04.37.24.71.50

A ARCHITECTE DU PATRIMOINE
François AUGER

E ECONOMISTE
Cabinet PILTE
75004 PARIS
01.46.10.41.25

S BET STRUCTURE
Le BE
69009 LYON
04.72.56.51.61

A 005 CH

MINISTÈRE
DE LA CULTURE
Direction générale
des patrimoines
PROJET : 1284

I. _

ORDRE DE LEVAGE

